

gültig 7.11. - 2.4.23

# BUSFAHRPLAN

LINIENVERKEHR | STADTBUS | KOMBITICKETS



**SYLTGO!** Die neue Mobilitäts-App für Sylt

# LINIENNETZ & TARIFZONEN

ZONE 1

ZONE 2

ZONE 3

ZONE 4

ZONE 5

ZONE 6

ZONE 7

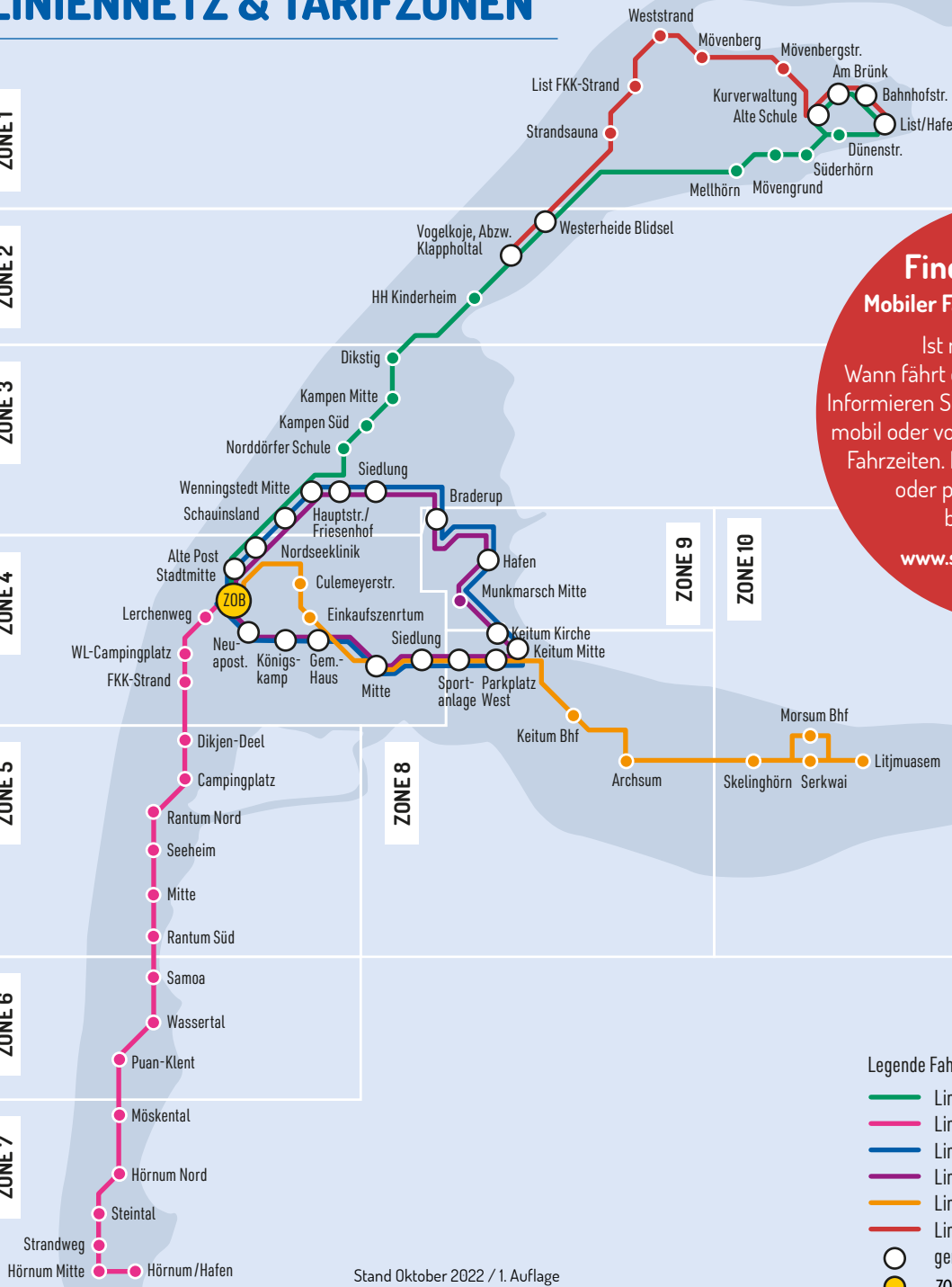

**Finde deinen Bus!**  
**Mobiler Fahrplan – immer aktuell!**

Ist mein Bus pünktlich?  
 Wann fährt der nächste in meiner Nähe?  
 Informieren Sie sich bequem und in Echtzeit mobil oder von zu Hause über die aktuellen Fahrzeiten. Einfach Haltestelle eingeben oder per Handy den Standort bestimmen lassen.

[www.svg-busreisen/echtzeit](http://www.svg-busreisen/echtzeit)



- Legende Fahrrouen**
- Linie 1
  - Linie 2
  - Linie 3
  - Linie 3a
  - Linie 4
  - Linie 5 (Teilstrecke Linie 1 / Strandverkehr)
  - gemeinsame Haltestellen
  - ZOB / Bahnhof Westerland

Stand Oktober 2022 / 1. Auflage

# TICKETS & PREISE

Der Fahrpreis ermittelt sich aus der Anzahl der be- oder durch-fahrenden **Zonen** entsprechend des Fahrtverlaufs von Einstiegs- bis Ausstiegshaltestelle. Jede Zone wird einmal berechnet.

Bei Einzelfahrscheinen ist keine Fahrtunterbrechung gestattet, nur direkte Umstiege. Keine Gewähr für Bus- & Zuganschlüsse an Umsteige- und Anschlussstellen!

## Einzeltickets

|                            | 1 Zone | 2 Zonen | 3 Zonen | 4 Zonen | 5 Zonen | 6 Zonen | 7 Zonen |
|----------------------------|--------|---------|---------|---------|---------|---------|---------|
| Erwachsene                 | 2,35   | 2,95    | 4,20    | 5,40    | 6,60    | 7,45    | 8,60    |
| Kind (6-14 J.)             | 1,35   | 1,75    | 2,45    | 3,20    | 3,80    | 4,35    | 4,35    |
| SVG SPARCARD               | 2,00   | 2,50    | 3,60    | 4,55    | 5,65    | 6,35    | 7,30    |
| Gruppe p. P. (ab 10 Pers.) | 1,80   | 2,35    | 3,35    | 4,35    | 5,30    | 6,00    | 6,95    |
| Monatskarte Erw.           | 36,90  | 64,60   | 99,30   | 126,30  | 139,00  | 151,00  | 164,00  |
| Wochenkarte Erw.           | 13,00  | 19,80   | 27,70   | 36,10   | 43,30   | 50,60   | 58,00   |
| Monatskarte Kind           | 27,70  | 48,45   | 74,50   | 94,70   | 104,25  | 113,25  | 123,00  |
| Wochenkarte Kind           | 9,75   | 14,85   | 20,80   | 27,10   | 32,50   | 37,95   | 43,50   |
| Fahrradmitnahme            | 2,35   | 2,95    | 4,20    | 5,40    | 5,40    | 5,40    | 5,40    |

Bei **Wochen- oder Monatskarten**, die nicht alle 7 Zonen (Netzkarte) beinhalten, müssen die Zonen, die befahren werden, vorher festgelegt werden.

## Tageskarten für alle Zonen

| Kleingruppen-Tageskarte | 45,70      | bis 5 Personen   |
|-------------------------|------------|--|
| 1-Tages-Karte           | Erw. 10,90 | Fam. Mini (1 Erw. und 2 Ki.) 16,90<br>Fam. Maxi (2 Erw. und 4 Ki.) 27,90 |
| 2-Tages-Karte           | Erw. 20,20 | Fam. 38,00   |
| 3-Tages-Karte           | Erw. 28,70 | Fam. 55,10   |
| 4-Tages-Karte           | Erw. 37,30 | Fam. 71,50   |
| 5-Tages-Karte           | Erw. 45,50 | Fam. 88,50   |
| 6-Tages-Karte           | Erw. 53,20 | Fam. 105,00  |
| 7-Tages-Karte           | Erw. 58,00 | Fam. 113,00  |

**Tageskarten für 1-7 Tage**

Kinderwagen, Sportkarren und Tiere werden unentgeltlich befördert.  
**Kurzstrecke:** siehe Preise 1 Zone (bis max. 2 Haltestellen nach Einstieg, gilt zonenübergreifend).

## Bezahloptionen

### Kontaktlos bezahlen

SyltGO! Tickets einfach per App kaufen



**Bargeldlos\*** - wir akzeptieren: Girocard, Mastercard, VISA, JCB



**SVG Sparcard** - wiederaufladbare Pre-Paid-Karte



\* Sollte aus technischen Gründen die bargeldlose Zahlung nicht möglich sein, sind Sie verpflichtet in bar zu zahlen. Andernfalls besteht kein Anspruch auf Beförderung.

# FAHRRAD HUCKEPACK

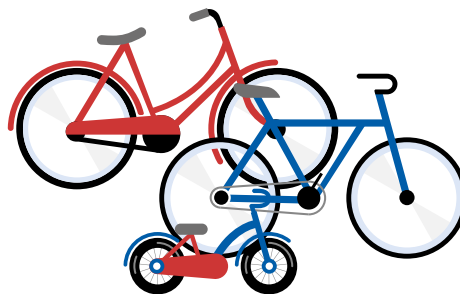

Alle Linienbusse sind mit Fahrradträgern ausgestattet und können bis zu fünf Räder zeitgleich transportieren. Falls Sie auf dem Rückweg Ihrer Fahrradtour vom Gegenwind überrascht werden sollten, können Sie bequem mit dem Bus zurückfahren.

### Vor dem Be- und Entladen unbedingt beim Fahrer anmelden.

Stellen Sie Ihr Fahrrad **selbstständig** auf den Fahrradträger und sichern Sie es mit den vorgesehenen Bügeln. Anschließend steigen Sie ein und lösen beim Fahrer Ihr **Ticket**. Wir übernehmen **keine Haftung** bei transportbedingten Beschädigungen.

Falt- bzw. Klappräder müssen auch auf dem Träger befördert werden. Ein Faltrad wird nur als Gepäckstück akzeptiert wenn es ordnungsgemäß in einer Tasche verpackt ist.

Für die Beförderung von Fahrrädern ist der **Erwachsenen-Zonen-tarif** zu entrichten, jedoch nicht mehr als 4 Zonen.

**Bitte beachten Sie**, dass die Fahrräder im Bereich der Querstange zu den Pedalen angebracht und in der Befestigungsklammer gesichert werden. Hierbei können wir jedoch keine Fahrräder transportieren, die im Befestigungsbereich breiter als 7 cm sind, da die Vorrichtung auf diese Breite beschränkt ist. Dies gilt u.a. für E-Bikes mit Akkus.

# SYLTGO!

Die neue Mobilitäts-App für Sylt

## Bustickets + Ridepooling in einer App!

App über QR-Code runterladen und Sylt flexibel entdecken.









## STADTBUS LINIE A

Montag - Samstag (nicht feiertags)

|                           |      |      | 2     | 2     |       |       |       |       |
|---------------------------|------|------|-------|-------|-------|-------|-------|-------|
| Westerland/ZOB            | -    | 8:30 | 10:00 | 11:30 | 13:00 | 14:30 | 16:00 | 17:30 |
| Friedrichstraße, Ost      | -    | 8:32 | 10:02 | 11:32 | 13:02 | 14:32 | 16:02 | 17:32 |
| Johann-Möller-Platz       | -    | 8:34 | 10:04 | 11:34 | 13:04 | 14:34 | 16:04 | 17:34 |
| Brandenburger Platz       | -    | 8:36 | 10:06 | 11:36 | 13:06 | 14:36 | 16:06 | 17:36 |
| Sylt-Snness-Center        | -    | 8:37 | 10:07 | 11:37 | 13:07 | 14:37 | 16:07 | 17:37 |
| Friedrichstraße, West     | -    | 8:38 | 10:08 | 11:38 | 13:08 | 14:38 | 16:08 | 17:38 |
| Katholische Kirche        | -    | 8:39 | 10:09 | 11:39 | 13:09 | 14:39 | 16:09 | 17:39 |
| Dr.-Ross-Straße           | 7:13 | 8:40 | 10:10 | 11:40 | 13:10 | 14:40 | 16:10 | 17:40 |
| Schützenplatz             | 7:14 | 8:41 | 10:11 | 11:41 | 13:11 | 14:41 | 16:11 | 17:41 |
| Sylt-Stadion              | 7:15 | 8:42 | 10:12 | 11:42 | 13:12 | 14:42 | 16:12 | 17:42 |
| Südwälldchen              | 7:16 | 8:43 | 10:13 | 11:43 | 13:13 | 14:43 | 16:13 | 17:43 |
| W'land Campingplatz       | 7:17 | 8:44 | 10:14 | 11:44 | 13:14 | 14:44 | 16:14 | 17:44 |
| W'land FKK Strand         | 7:18 | 8:45 | 10:15 | 11:45 | 13:15 | 14:45 | 16:15 | 17:45 |
| Halemdüür                 | 7:20 | 8:48 | 10:18 | 11:48 | 13:18 | 14:48 | 16:18 | 17:48 |
| Falkenweg                 | 7:21 | 8:49 | 10:19 | 11:49 | 13:19 | 14:49 | 16:19 | 17:49 |
| Breslauer Straße          | 7:22 | 8:50 | 10:20 | 11:50 | 13:20 | 14:50 | 16:20 | 17:50 |
| Elbinger Straße           | 7:23 | 8:51 | 10:21 | 11:51 | 13:21 | 14:51 | 16:21 | 17:51 |
| Peter-Eschels-Weg         | 7:24 | 8:52 | 10:22 | 11:52 | 13:22 | 14:52 | 16:22 | 17:52 |
| Hans-Böckler-Straße       | 7:25 | 8:53 | 10:23 | 11:53 | 13:23 | 14:53 | 16:23 | 17:53 |
| Trift/Lorens-de-Hahn-Str. | 7:26 | 8:54 | 10:24 | 11:54 | 13:24 | 14:54 | 16:24 | 17:54 |
| Industrieweg              | 7:27 | 8:55 | 10:25 | 11:55 | 13:25 | 14:55 | 16:25 | 17:55 |
| Westerland/ZOB            | 7:28 | 8:58 | 10:28 | 11:58 | 13:28 | 14:58 | 16:28 | 17:58 |

## STADTBUS LINIE B

Montag - Samstag (nicht feiertags)

|                               |      |      | 2     | 2     | 2     |       |       |       |
|-------------------------------|------|------|-------|-------|-------|-------|-------|-------|
| Westerland/ZOB                | 7:30 | 9:00 | 10:30 | 12:00 | 13:30 | 15:00 | 16:30 | 18:00 |
| Kirchenweg                    | 7:31 | 9:01 | 10:31 | 12:01 | 13:31 | 15:01 | 16:31 | 18:01 |
| Alte Dorfkirche               | 7:32 | 9:02 | 10:32 | 12:02 | 13:32 | 15:02 | 16:32 | 18:02 |
| Hedigenring                   | 7:33 | 9:03 | 10:33 | 12:03 | 13:33 | 15:03 | 16:33 | 18:03 |
| Dänische Schule               | 7:34 | 9:04 | 10:34 | 12:04 | 13:34 | 15:04 | 16:34 | 18:04 |
| Jahnstraße                    | 7:35 | 9:05 | 10:35 | 12:05 | 13:35 | 15:05 | 16:35 | 18:05 |
| Stadumstraße                  | 7:36 | 9:06 | 10:36 | 12:06 | 13:36 | 15:06 | 16:36 | 18:06 |
| Wenningstedter Weg            | 7:37 | 9:07 | 10:37 | 12:07 | 13:37 | 15:07 | 16:37 | 18:07 |
| Sonderburger Straße           | 7:38 | 9:08 | 10:38 | 12:08 | 13:38 | 15:08 | 16:38 | 18:08 |
| Kollundweg                    | 7:39 | 9:09 | 10:39 | 12:09 | 13:39 | 15:09 | 16:39 | 18:09 |
| Am Ringhoog                   | 7:40 | 9:10 | 10:40 | 12:10 | 13:40 | 15:10 | 16:40 | 18:10 |
| Heideweg                      | 7:41 | 9:11 | 10:41 | 12:11 | 13:41 | 15:11 | 16:41 | 18:11 |
| Nordseeklinik                 | 7:43 | 9:13 | 10:43 | 12:13 | 13:43 | 15:13 | 16:43 | 18:13 |
| Waldstraße                    | 7:44 | 9:14 | 10:44 | 12:14 | 13:44 | 15:14 | 16:44 | 18:14 |
| Norderplatz/Marinesiedlung    | 7:45 | 9:15 | 10:45 | 12:15 | 13:45 | 15:15 | 16:45 | 18:15 |
| Altenwohnheim                 | 7:46 | 9:16 | 10:46 | 12:16 | 13:46 | 15:16 | 16:46 | 18:16 |
| Nordmarkstraße                | 7:47 | 9:17 | 10:47 | 12:17 | 13:47 | 15:17 | 16:47 | 18:17 |
| Steinmam-Str./Friesische-Str. | 7:49 | 9:19 | 10:49 | 12:19 | 13:49 | 15:19 | 16:49 | 18:19 |
| Brandenburger Platz           | 7:50 | 9:20 | 10:50 | 12:20 | 13:50 | 15:20 | 16:50 | 18:20 |
| Sylt-Snness-Center            | 7:51 | 9:21 | 10:51 | 12:21 | 13:51 | 15:21 | 16:51 | 18:21 |
| Friedrichstraße, West         | 7:52 | 9:22 | 10:52 | 12:22 | 13:52 | 15:22 | 16:52 | 18:22 |
| Katholische Kirche            | 7:53 | 9:23 | 10:53 | 12:23 | 13:53 | 15:23 | 16:53 | 18:23 |
| Boysenstr.                    | 7:54 | 9:24 | 10:54 | 12:24 | 13:54 | 15:24 | 16:54 | 18:24 |
| Westerland/ZOB                | 7:57 | 9:27 | 10:57 | 12:27 | 13:57 | 15:27 | 16:57 | 18:27 |

## KLEINER TINNUMER LINIE C

Montag - Samstag (nicht feiertags)

| Westerland/ZOB         | 8:00 | 9:30 | 11:00 | 12:30 | 14:00 | 15:30 | 17:00 |  |
|------------------------|------|------|-------|-------|-------|-------|-------|--|
| Kirchenweg             | 8:01 | 9:31 | 11:01 | 12:31 | 14:01 | 15:31 | 17:01 |  |
| Alte Dorfkirche        | 8:02 | 9:32 | 11:02 | 12:32 | 14:02 | 15:32 | 17:02 |  |
| Mühlenweg              | 8:03 | 9:33 | 11:03 | 12:33 | 14:03 | 15:33 | 17:03 |  |
| Horstweg               | 8:04 | 9:34 | 11:04 | 12:34 | 14:04 | 15:34 | 17:04 |  |
| Culemeyerstr.          | 8:05 | 9:35 | 11:05 | 12:35 | 14:05 | 15:35 | 17:05 |  |
| Einkaufszentrum        | 8:07 | 9:37 | 11:07 | 12:37 | 14:07 | 15:37 | 17:07 |  |
| Zum Gleis              | 8:08 | 9:38 | 11:08 | 12:38 | 14:08 | 15:38 | 17:08 |  |
| Am Hangar              | 8:09 | 9:39 | 11:09 | 12:39 | 14:09 | 15:39 | 17:09 |  |
| Siedlung               | 8:12 | 9:42 | 11:12 | 12:42 | 14:12 | 15:42 | 17:12 |  |
| Eibenweg               | 8:14 | 9:44 | 11:14 | 12:44 | 14:14 | 15:44 | 17:14 |  |
| Südhörn                | 8:15 | 9:45 | 11:15 | 12:45 | 14:15 | 15:45 | 17:15 |  |
| Koogweg                | 8:16 | 9:46 | 11:16 | 12:46 | 14:16 | 15:46 | 17:16 |  |
| Ringweg                | 8:17 | 9:47 | 11:17 | 12:47 | 14:17 | 15:47 | 17:17 |  |
| Tinum Gemeinde         | 8:18 | 9:48 | 11:18 | 12:48 | 14:18 | 15:48 | 17:18 |  |
| Tinum Schule           | 8:19 | 9:49 | 11:19 | 12:49 | 14:19 | 15:49 | 17:19 |  |
| Königskamp             | 8:20 | 9:50 | 11:20 | 12:50 | 14:20 | 15:50 | 17:20 |  |
| Neuapostolische Kirche | 8:21 | 9:51 | 11:21 | 12:51 | 14:21 | 15:51 | 17:21 |  |
| Industrieweg           | 8:22 | 9:52 | 11:22 | 12:52 | 14:22 | 15:52 | 17:22 |  |
| Westerland/ZOB         | 8:25 | 9:55 | 11:25 | 12:55 | 14:25 | 15:55 | 17:25 |  |

Beachten Sie für viele Haltestellen auch den Fahrplan der Linien 3, 3a und 4 (S. 12 - 13).

2 nicht am 24. Dezember

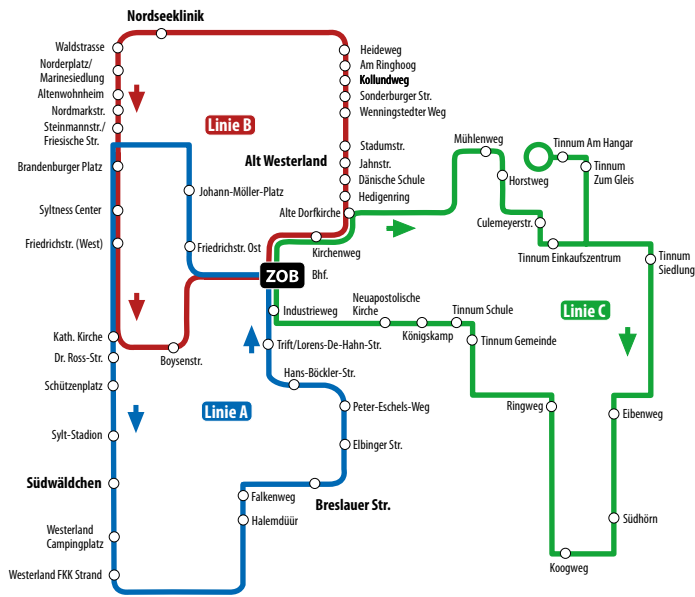



## LINIE 5 STRANDVERKEHR

### LIST HAFEN ▶ LIST WESTSTRAND

|                                | gültig 07.11 - 25.12.<br>09.1. - 19.02. |       |       |       | gültig 26.12 - 08.01.<br>20.02. - 02.04. |       |       |
|--------------------------------|---|-------|-------|-------|--|-------|-------|
| List Hafen                     | 9:55                                    | 11:55 | 13:55 | 15:55 | 11:55                                    | 13:55 | 15:55 |
| Alte Bhf. -Str.                | 9:56                                    | 11:56 | 13:56 | 15:56 | 11:56                                    | 13:56 | 15:56 |
| Am Brünk                       | 9:57                                    | 11:57 | 13:57 | 15:57 | 11:57                                    | 13:57 | 15:57 |
| Kurverwaltung/Alte Schule      | 9:59                                    | 11:59 | 13:59 | 15:59 | 11:59                                    | 13:59 | 15:59 |
| Mövenbergstraße                | 10:00                                   | 12:00 | 14:00 | 16:00 | 12:00                                    | 14:00 | 16:00 |
| DJH List                       | 10:03                                   | 12:03 | 14:03 | 16:03 | 12:03                                    | 14:03 | 16:03 |
| <b>Weststrand</b>              | 10:05                                   | 12:05 | 14:05 | 16:05 | 12:05                                    | 14:05 | 16:05 |
| FKK Strand                     | 10:08                                   | 12:08 | 14:08 | 16:08 | 12:08                                    | 14:08 | 16:08 |
| Strandsauna                    | 10:11                                   | 12:11 | 14:11 | 16:11 | 12:11                                    | 14:11 | 16:11 |
| Westerheide                    | 10:14                                   | 12:14 | 14:14 | 16:14 | 12:14                                    | 14:14 | 16:14 |
| Vogelkoje an*                  | 10:16                                   | 12:16 | 14:16 | 16:16 | 12:16                                    | 14:16 | 16:16 |
| <b>Vogelkoje ab*</b> (Linie 1) | 10:42                                   | 12:42 | 14:47 | 16:42 | 12:22                                    | 14:22 | 16:22 |
| List/Hafen                     | 10:52                                   | 12:52 | 14:57 | 16:52 | 12:32                                    | 14:32 | 16:32 |

\* Umstieg an Haltestelle Vogelkoje: Weiterfahrt mit der Linie 1 in Richtung List/Hafen. Bitte nutzen Sie die Fußgängerampel um die gegenüberliegende Haltestelle für die Weiterfahrt zu erreichen.

## INSELRUNDFAHRT ab Westerland/ZOB

**13:00 - 16:00** 01.11. - 30.11. // Täglich  
01.12. - 22.12. // Di. | Do. | Sa.  
26.12. - 07.01. // Täglich  
08.01. - 19.02. // Di. | Do. | Sa.  
20.02. - 28.02. // Täglich

**13:45 - 16:45**  
ab März // Täglich

Die Inselrundfahrt startet am ZOB in Westerland und führt Richtung Norden, über Wenningstedt, Kampen, das Lister Wanderdünengebiet und den Königshafen, bis zum Lister Hafen. Nach einer Pause am Lister Hafen geht es weiter über Braderup, Munkmarsch, Keitum, Tinum, Rantum bis nach Hörnum. Die Fahrt endet wieder am ZOB in Westerland. Während der Fahrt gibt es Infos zu Land und Leuten sowie Geschichten zur Insel Sylt.

Erw. 21,50 € | Ki. 15 € (6 - 14 Jahre)  
Fam. 58 € (2 Erw. & 2 Ki.)

Mindestteilnehmerzahl 15 Personen

**Tipp!**

Buchen Sie die inselweite Linienbusan- und abreise zum ZOB/Westerland dazu!

Erw. 2 € / Ki. 1 €  
Fam. 4 €

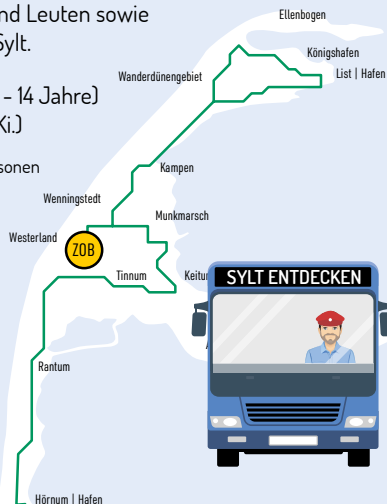

**GRATIS BUS FAHREN IN DER SILVESTERNACHT!**  
18 UHR AB ZOB / WESTERLAND



### WESTERLAND - KAMPEN - LIST & ZURÜCK

|                    | im 30-Minuten-Takt |    |    |      |
|--------------------|--------------------|----|----|------|
| Westerland/ZOB     | 18:00              | 30 | 00 | 4:00 |
| Nordseeklinik      | 18:05              | 35 | 05 | 4:05 |
| Wenningstedt/Mitte | 18:10              | 40 | 10 | 4:10 |
| Kampen/Mitte       | 18:15              | 45 | 15 | 4:15 |
| Mövengrund         | 18:20              | 50 | 20 | 4:20 |
| List/Hafen         | 18:25              | 55 | 25 | 4:25 |
| List/Hafen         | 18:30              | 00 | 30 | 4:30 |
| Mövengrund         | 18:35              | 05 | 35 | 4:35 |
| Kampen/Mitte       | 18:40              | 10 | 40 | 4:40 |
| Wenningstedt/Mitte | 18:45              | 15 | 45 | 4:45 |
| Nordseeklinik      | 18:50              | 20 | 50 | 4:50 |
| Stadtmitte         | 18:55              | 25 | 55 | 4:55 |
| Westerland/ZOB     | 19:00              | 30 | 00 | 5:00 |

### WESTERLAND - TINNUM - KEITUM/PARKPLATZ WEST - ARCHSUM - MORSUM & ZURÜCK

|                       | im 60-Minuten-Takt |    |      |  |
|-----------------------|--------------------|----|------|--|
| Westerland/ZOB        | 18:10              | 10 | 4:10 |  |
| Tinum/Mitte           | 18:15              | 15 | 4:15 |  |
| Keitum/Parkplatz West | 18:20              | 20 | 4:20 |  |
| Archsum               | 18:25              | 25 | 4:25 |  |
| Morsum/Bahnhof        | 18:30              | 30 | 4:30 |  |
| Morsum/Bahnhof        | 18:35              | 35 | 4:35 |  |
| Archsum               | 18:40              | 40 | 4:40 |  |
| Keitum/Parkplatz West | 18:45              | 45 | 4:45 |  |
| Tinum/Mitte           | 18:50              | 50 | 4:50 |  |
| Westerland/ZOB        | 18:55              | 55 | 4:55 |  |

### WESTERLAND - RANTUM - HÖRNUM & ZURÜCK

|                | im 30-Minuten-Takt |    |    |      |
|----------------|--------------------|----|----|------|
| Westerland/ZOB | 18:00              | 30 | 00 | 4:00 |
| Falkenweg      | 18:03              | 33 | 03 | 4:03 |
| Rantum/Mitte   | 18:08              | 38 | 08 | 4:08 |
| Hörnum/Hafen   | 18:20              | 50 | 20 | 4:20 |
| Hörnum/Hafen   | 18:25              | 55 | 25 | 4:25 |
| Rantum/Mitte   | 18:37              | 07 | 37 | 4:37 |
| Falkenweg      | 18:42              | 12 | 42 | 4:42 |
| Westerland/ZOB | 18:45              | 15 | 45 | 4:45 |

Ein Service der Gemeinden Sylt in Zusammenarbeit mit der Sylter Verkehrsgesellschaft!

### WESTERLAND - KEITUM/PARKPLATZ WEST - ARCHSUM - MORSUM - BRADERUP - WENNINGSTEDT - WESTERLAND

|                       | im 60-Minuten-Takt |    |      |
|-----------------------|--------------------|----|------|
| Westerland/ZOB        | 18:40              | 40 | 3:40 |
| Tinum/Mitte           | 18:45              | 45 | 3:45 |
| Keitum/Parkplatz West | 18:50              | 50 | 3:50 |
| Munkmarsch            | 18:55              | 55 | 3:55 |
| Braderup              | 19:00              | 00 | 4:00 |
| Wenningstedt/Mitte    | 19:05              | 05 | 4:05 |
| Nordseeklinik         | 19:10              | 10 | 4:10 |
| Stadtmitte            | 19:15              | 15 | 4:15 |
| Westerland/ZOB        | 19:20              | 20 | 4:20 |

# KOMBITICKETS

Tickets auch im Bus erhältlich.

Bitte achten Sie auf die  
Öffnungszeiten der  
jeweiligen Einrichtungen!



## KEITUM KULTUR

Do. - So. | 11 - 15 Uhr

Historische Sylter Trachten und Fliesen, Interessantes über die Seefahrt, Spinnräder und feinstes Porzellan erwarten Sie in Keitum im **Sylt Museum**.

Nur einen Steinwurf entfernt ist das **Altfriesische Haus**, in dem die Wohnkultur des 18. Jahrhunderts originalgetreu gezeigt wird.

[soelring-museen.de](http://soelring-museen.de)

**Leistungen:** inselweite Linienbusan- und abreise nach Keitum  
Eintritt Sylt Museum + Altfriesisches Haus

**Preis:** Erw. 15,50 € | Ki. 7,80 €



## NATURGEWALTEN SYLT

Täglich

Besuchen Sie das **Erlebniszentrum Naturgewalten am Lister Hafen**. Die multimediale und interaktive Ausstellung ist in drei Themenbereiche unterteilt: „Klima, Wetter, Klimaforschung“, „Kräfte der Nordsee“ und „Leben mit Naturgewalten“.

[naturgewalten-sylt.de](http://naturgewalten-sylt.de)

**Leistungen:** inselweite Linienbusan- und abreise zum Hafen List  
Eintritt ins Erlebniszentrum (ohne Fulldome)

**Preis:** Erw. 23,80 € | 1 Erw. + 1 Ki. 39,10 € | 1 Erw. + 2 Ki. 52,50 €  
2 Erw. + max. 3 Ki. 68,10 € (Ki. 6 - 14 J.)



## AB IN DIE WELLE

Täglich

Verbringen Sie den Tag in der **Sylter Welle in Westerland** und erleben Sie abwechslungsreichen Familienspaß.

[sylterwelle.de](http://sylterwelle.de)

**Leistungen:** inselweite Linienbusan- und abreise nach Westerland 4 Stunden inkl. den Rutschen X-Tube, Black Hole und Turbo-Rutschen

**Preis:** Erw. 17,80 € | Ki. 10,30 € | Fam. 45,10 € (2 Erw. & 2 Ki.)

# KOMBITICKETS

Tickets auch im Bus erhältlich.

Bitte achten Sie auf die  
Öffnungszeiten der  
jeweiligen Einrichtungen!

## SYLT AQUARIUM



Täglich

Erleben Sie bei Ihrem Besuch des Sylt Aquariums **die heimischen und tropischen Meereswelten**. Ein Ort voller Entdeckungen für Groß und Klein. In einer artgerecht angelegten Landschaft mit rund einer Million Litern Meerwasser tummeln sich mehr als 1.000 Meeresbewohner aus Nordsee und Tropen in 25 Schaubecken mit 20 Metern **Panoramatunnel**.

**Leistungen:** inselweite Linienbusan- und abreise nach Westerland, Eintritt ins Aquarium Sylt

**Preis:** Erw. 20,80 € | Ki. 14,30 € | Fam. 55,60 € (2 Erw. & 2 Ki.)

[syltaquarium.de](http://syltaquarium.de)

## FRS SYLTFÄHRE Rømø entdecken!



Täglich

Mit diesem Ticket können Sie inselweit per Linienbus nach List anreisen und mit den FRS Syltfähren vom Hafen List nach Havneby auf Rømø übersetzen und dort die dänische Halbinsel entdecken. Die FRS Syltfähren bieten Ihnen bis zu 32 Abfahrten täglich.

**Leistungen:** inselweite Linienbusan- und abreise nach List, Fahrt mit den FRS SYLTFÄHREN von List nach Havneby und zurück

**Preis:** Erw. 23 € | Ki. 15,70 € | Fam. 54,10 € (2 Erw. & 3 Ki.)

[frs-syltfaehre.de](http://frs-syltfaehre.de)



SPARPREIS  
ab  
**19,99 €**  
einfache Fahrt  
Nur online  
erhältlich!

# Verlässlich und entspannt reisen – mit dem roten Sylt Shuttle!

---

**Kommen Sie mit uns schnell und  
zuverlässig auf die Insel.**

Vertrauen Sie auf unsere jahrzehntelange Erfahrung. Wir bieten Ihnen die höchste Stellplatzkapazität und eine garantierte Vorwärtsbeförderung auf unseren Doppelstockeinheiten. Mit fast 13.000 Fahrten im Jahr sind wir von frühmorgens bis spätabends für Sie da. Wir freuen uns auf Sie!

**Kaufen Sie bequem und preiswert Ihr Ticket schon  
von zu Hause aus. Wir halten verschiedene Online-  
Angebote für Sie bereit.**

Informationen und Buchung für Online-Tickets unter  
[bahn.de/syltshuttle](http://bahn.de/syltshuttle)

**Sylt Shuttle**

