

gültig ab 1.11.21

BUSFAHRPLAN

LINIENVERKEHR

STADTBUS

KOMBITICKETS

INSELRUNDFAHRTEN



Echtzeit-Auskunft

svg-busreisen.de



FAHRRAD HUCKEPACK

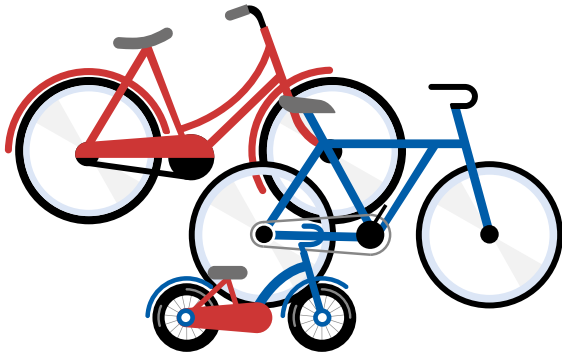

Alle Linienbusse sind mit Fahrradträgern ausgestattet und können bis zu fünf Räder zeitgleich transportieren. Falls Sie auf dem Rückweg Ihrer Fahrradtour vom Gegenwind überrascht werden sollten, können Sie bequem mit dem Bus zurückfahren.

Vor dem Be- und Entladen unbedingt beim Fahrer anmelden.

Stellen Sie Ihr Fahrrad **selbstständig** auf den Fahrradträger und sichern Sie es mit den vorgesehenen Bügeln. Anschließend steigen Sie ein und lösen beim Fahrer Ihr **Ticket**. Wir übernehmen **keine Haftung** bei transportbedingten Beschädigungen.

Falt- bzw. Klappräder müssen auch auf dem Träger befördert werden. Ein Faltrad wird nur als Gepäckstück akzeptiert wenn es ordnungsgemäß in einer Tasche verpackt ist!

Für die Beförderung von Fahrrädern ist der **Erwachsenen-Zonen-tarif** zu entrichten, jedoch nicht mehr als 4 Zonen.

Bitte beachten Sie, dass die Fahrräder im Bereich der Querstange zu den Pedalen angebracht und in der Befestigungsklammer gesichert werden. Hierbei können wir jedoch keine Fahrräder transportieren, die im Befestigungsbereich breiter als 7 cm sind, da die Vorrichtung auf diese Breite beschränkt ist. Dies gilt u.a. für E-Bikes mit Akkus.

Bezahloptionen

Kontaktlos bezahlen

DB App - Bus-Tickets einfach im DB Navigator kaufen

Bargeldlos - wir akzeptieren: **Girocard***

SVG Sparcard - wiederaufladbare Pre-Paid-Karte



* Sollte aus technischen Gründen die Bezahlung per Girocard nicht möglich sein, sind Sie verpflichtet in Bar zu zahlen. Anderenfalls besteht kein Anspruch auf Beförderung.

TICKETS & PREISE

Der Fahrpreis ermittelt sich aus der Anzahl der be- oder durch-fahrenden **Zonen** entsprechend des Fahrtverlaufs von Einstiegs- bis Ausstiegshaltestelle. Jede Zone wird einmal berechnet.

Bei Einzelfahrscheinen ist keine Fahrtunterbrechung gestattet, nur direkte Umstiege. Keine Gewähr für Bus- & Zuganschlüsse an Umsteige- und Anschlussstellen!

Einzeltickets

	1 Zone	2 Zonen	3 Zonen	4 Zonen	5 Zonen	6 Zonen	7 Zonen
Erwachsene	2,15	2,75	3,95	5,10	6,30	7,15	8,25
Kind (6-14 J.)	1,25	1,65	2,30	3,00	3,60	4,10	4,10
SVG SPARCARD	1,85	2,35	3,35	4,30	5,30	5,95	6,85
Gruppe p. P. (ab 10 Pers.)	1,70	2,25	3,15	4,10	5,05	5,75	6,65
Monatskarte Erw.	34,65	60,80	93,40	118,80	131,00	142,20	154,30
Wochenkarte Erw.	12,25	18,60	26,10	34,00	40,80	47,80	54,70
Monatskarte Kind	26,00	45,60	70,00	89,10	98,25	106,65	115,70
Wochenkarte Kind	9,20	13,95	19,60	25,50	30,60	35,85	41,00
Fahrradmitnahme	2,15	2,75	3,95	5,10	5,10	5,10	5,10

Bei **Wochen- oder Monatskarten**, die nicht alle 7 Zonen (Netzkarte) beinhalten, müssen die Zonen, die befahren werden, vorher festgelegt werden.

Tageskarten für alle Zonen

Kleingruppen-Tageskarte	43,00	bis 5 Personen
1-Tages-Karte	Erw. 10,20	Fam. Mini (1 Erw. und 2 Ki.) 16,20 Fam. Maxi (2 Erw. und 4 Ki.) 26,40
2-Tages-Karte	Erw. 19,00	Fam. 35,80
3-Tages-Karte	Erw. 27,00	Fam. 51,80
4-Tages-Karte	Erw. 35,20	Fam. 67,90
5-Tages-Karte	Erw. 43,00	Fam. 83,90
6-Tages-Karte	Erw. 50,20	Fam. 99,90
7-Tages-Karte	Erw. 54,70	Fam. 106,50

Tageskarten
für 1-7 Tage

Kinderwagen, Sportkarren und Tiere werden unentgeltlich befördert. **Kurzstrecke:** siehe Preise 1 Zone (bis max. 2 Haltestellen nach Einstieg, gilt zonenübergreifend).

LINIENNETZ & TARIFZONEN

ZONE 1

ZONE 2

ZONE 3

ZONE 4

ZONE 5

ZONE 6

ZONE 7

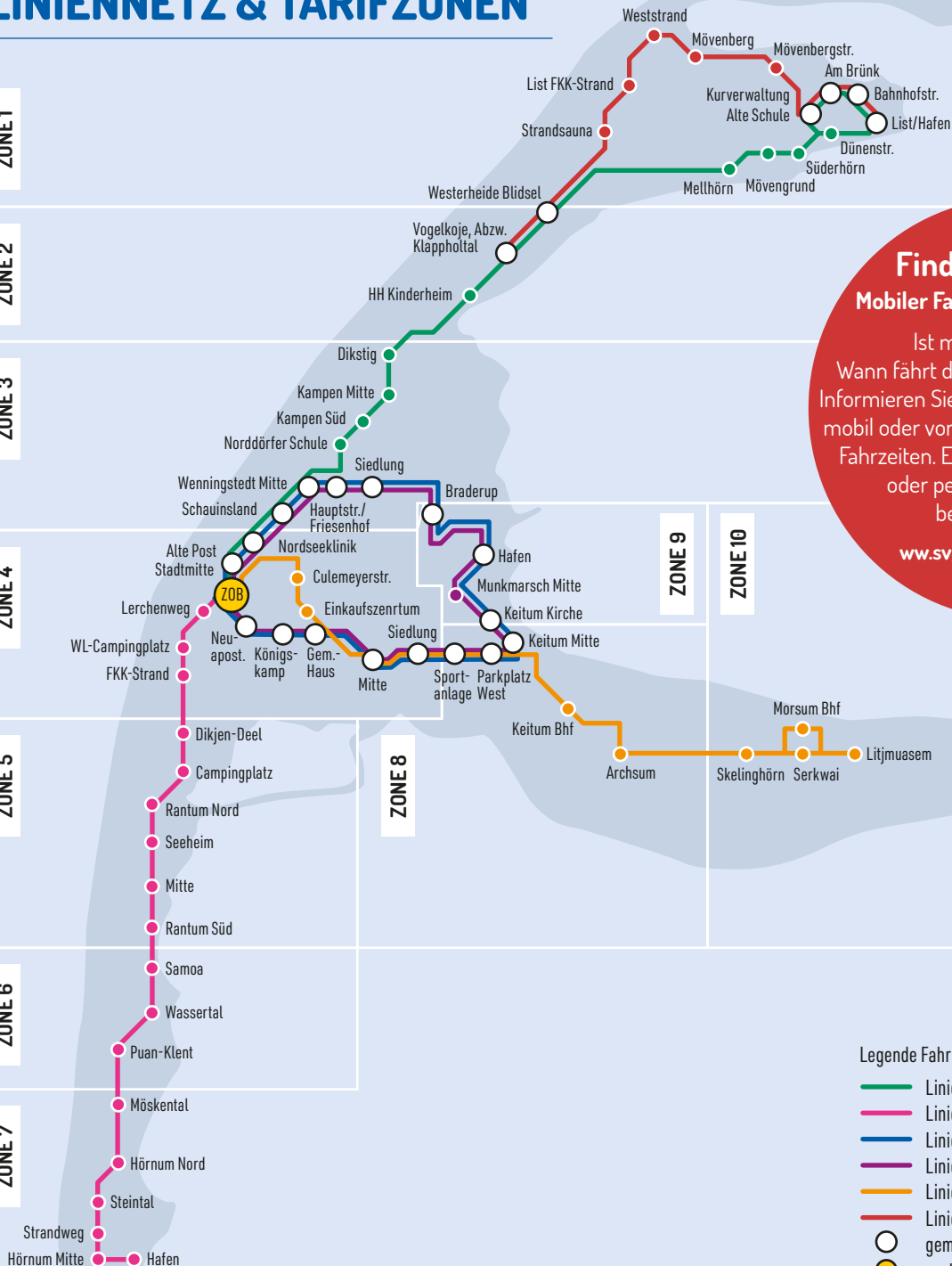

Finde deinen Bus!
Mobiler Fahrplan – immer aktuell!

Ist mein Bus pünktlich?
 Wann fährt der nächste in meiner Nähe?
 Informieren Sie sich bequem und in Echtzeit
 mobil oder von zu Hause über die aktuellen
 Fahrzeiten. Einfach Haltestelle eingeben
 oder per Handy den Standort
 bestimmen lassen.

www.svg-busreisen/echtzeit



Legende Fahrrouen

- Linie 1
- Linie 2
- Linie 3
- Linie 3a
- Linie 4
- Linie 5 (Teilstrecke Linie 1 / Strandverkehr)
- gemeinsame Haltestellen
- zentraler Treffpunkt

LINIE 1 WESTERLAND ▶ WENNINGSTEDT ▶ KAMPEN ▶ LIST

gültig vom 01.11. - 28.11. 27.12. - 09.01. 21.02. - 03.04.

31. Dez. letzter Bus 17:50 Uhr
ab ZOB Westerland Richtung List

	1	4	4	1						
Zone 4	Westerland/ZOB	5:10	6:10	-	7:15	7:45	8:20	8:45	9:20	9:50
	- Alte Post	5:11	6:11	-	7:16	7:48	8:23	8:48	9:23	9:53
	- Johann-Möller-Platz	5:13	6:13	-	7:18	7:50	8:25	8:50	9:25	9:55
	- Nordenstraße	5:14	6:14	-	7:19	7:51	8:26	8:51	9:26	9:56
	- Marinesiedlung	5:15	6:15	-	7:20	7:52	8:27	8:52	9:27	9:57
Zone 3	- Waldstraße	5:16	6:16	-	7:21	7:53	8:28	8:53	9:28	9:58
	- Nordseeklinik	5:18	6:18	-	7:23	7:54	8:29	8:54	9:29	9:59
	Wstedt/Schauinsland	5:19	6:19	-	7:24	7:55	8:30	8:55	9:30	10:00
	- Mitte	5:20	6:20	-	7:25	7:57	8:32	8:57	9:32	10:02
	- Hauptstr./Friesenhof	5:21	6:21	-	7:26	7:58	8:33	8:58	9:33	10:03
Zone 2	- Norddörper Schule	5:23	6:23	-	7:28	7:59	8:34	8:59	9:34	10:04
	Kampen/Süd	5:24	6:24	-	7:29	8:00	8:35	9:00	9:35	10:05
	- Mitte	5:26	6:26	-	7:31	8:03	8:38	9:03	9:38	10:08
	- Dikstig	5:27	6:27	-	7:32	8:04	8:39	9:04	9:39	10:09
	Hamburger Kinderheim	5:29	6:29	-	7:34	8:06	8:41	9:06	9:41	10:11
Zone 1	Vogelkoje/Klappholtal	5:31	6:31	-	7:36	8:07	8:42	9:07	9:42	10:12
	Westerheide/Blidset	5:33	6:33	-	7:38	8:08	8:43	9:08	9:43	10:13
	List/Mellhorn	5:35	6:35	-	7:40	8:10	8:45	9:10	9:45	10:15
	- Mövengrund	5:36	6:36	-	7:41	8:11	8:46	9:11	9:46	10:16
	- Süderhörn	5:37	6:37	-	7:42	8:12	8:47	9:12	9:47	10:17
- Dünenstraße	5:38	6:38	-	7:43	8:13	8:48	9:13	9:48	10:18	
List/Hafen	5:40	6:40	-	7:45	8:17	8:52	9:17	9:52	10:22	

	von	20 Min.-Takt	bis										
10:20	40	00	16:20	16:50	17:20	17:50	18:20	18:50	19:20	19:50	20:45	21:45	22:50
10:23	43	03	16:23	16:53	17:23	17:53	18:23	18:53	19:23	19:53	20:46	21:46	22:51
10:25	45	05	16:25	16:55	17:25	17:55	18:25	18:55	19:25	19:55	20:48	21:48	22:53
10:26	46	06	16:26	16:56	17:26	17:56	18:26	18:56	19:26	19:56	20:49	21:49	22:54
10:27	47	07	16:27	16:57	17:27	17:57	18:27	18:57	19:27	19:57	20:50	21:50	22:55
10:28	48	08	16:28	16:58	17:28	17:58	18:28	18:58	19:28	19:58	20:51	21:51	22:56
10:29	49	09	16:29	16:59	17:29	17:59	18:29	18:59	19:29	19:59	20:53	21:53	22:58
10:30	50	10	16:30	17:00	17:30	18:00	18:30	19:00	19:30	20:00	20:54	21:54	22:59
10:32	52	12	16:32	17:02	17:32	18:02	18:32	19:02	19:32	20:02	20:55	21:55	23:00
10:33	53	13	16:33	17:03	17:33	18:03	18:33	19:03	19:33	20:03	20:56	21:56	23:01
10:34	54	14	16:34	17:04	17:34	18:04	18:34	19:04	19:34	20:04	20:58	21:58	23:03
10:35	55	15	16:35	17:05	17:35	18:05	18:35	19:05	19:35	20:05	20:59	21:59	23:04
10:38	58	18	16:38	17:08	17:38	18:08	18:38	19:08	19:38	20:08	21:02	22:02	23:07
10:39	59	19	16:39	17:09	17:39	18:09	18:39	19:09	19:39	20:09	21:03	22:03	23:08
10:41	01	21	16:41	17:11	17:41	18:11	18:41	19:11	19:41	20:11	21:05	22:05	23:10
10:42	02	22	16:42	17:12	17:42	18:12	18:42	19:12	19:42	20:12	21:07	22:07	23:12
10:43	03	23	16:43	17:13	17:43	18:13	18:43	19:13	19:43	20:13	21:09	22:09	23:14
10:45	05	25	16:45	17:15	17:45	18:15	18:45	19:15	19:45	20:15	21:11	22:11	23:16
10:46	06	26	16:46	17:16	17:46	18:16	18:46	19:16	19:46	20:16	21:12	22:12	23:17
10:47	07	27	16:47	17:17	17:47	18:17	18:47	19:17	19:47	20:17	21:13	22:13	23:18
10:48	08	28	16:48	17:18	17:48	18:18	18:48	19:18	19:48	20:18	21:14	22:14	23:19
10:52	12	32	16:52	17:22	17:52	18:22	18:52	19:22	19:52	20:22	21:18	22:18	23:23

LINIE 1 LIST ▶ KAMPEN ▶ WENNINGSTEDT ▶ WESTERLAND

31. Dez. letzter Bus 18:25 Uhr ab List Richtung ZOB Westerland

Gratis fahren in der Silvesternacht s. Seite 16

	1	4	6	4	1								
Zone 1	List/Hafen	5:40	6:40	7:00	7:45	8:20	8:55	9:20	9:55	10:25	10:55	11:15	11:35
	- Alte Bahnhofstraße	5:41	6:41	7:01	7:46	8:21	8:56	9:21	9:56	10:26	10:56	11:16	11:36
	- Am Brünk	5:42	6:42	7:02	7:47	8:22	8:57	9:22	9:57	10:27	10:57	11:17	11:37
	- Kurverw./Alte Schule	5:43	6:43	7:03	7:48	8:24	8:59	9:24	9:59	10:29	10:59	11:19	11:39
	- Mövengrundstraße	-	-	-	-	-	-	-	-	10:00	-	-	-
	- DJH List	-	-	-	-	-	-	-	-	10:03	-	-	-
	- Weststrand	-	-	-	-	-	-	-	-	10:05	-	-	-
	- FKK-Strand	-	-	-	-	-	-	-	-	10:08	-	-	-
	- Strandsauna	-	-	-	-	-	-	-	-	10:11	-	-	-
	- Dünenstraße	5:44	6:44	7:04	7:49	8:25	9:00	9:25	-	10:30	11:00	11:20	11:40
- Süderhörn	5:46	6:46	7:06	7:51	8:27	9:02	9:27	-	10:32	11:02	11:22	11:42	
- Mövengrund	5:47	6:47	7:07	7:52	8:28	9:03	9:28	-	10:33	11:03	11:23	11:43	
- Mellhorn	5:48	6:48	7:08	7:53	8:29	9:04	9:29	-	10:34	11:04	11:24	11:44	
Zone 2	Westerheide/Blidset	5:50	6:50	7:10	7:55	8:31	9:06	9:31	10:14	10:36	11:06	11:26	11:46
	Vogelkoje/Klappholtal	5:51	6:51	7:11	7:56	8:33	9:08	9:33	10:16	10:38	11:08	11:28	11:48
	Hamburger Kinderheim	5:53	6:53	7:13	7:58	8:34	9:09	9:34	10:17	10:39	11:09	11:29	11:49
	Kampen/Dikstig	5:55	6:55	7:15	8:00	8:36	9:11	9:36	10:19	10:41	11:11	11:31	11:51
Zone 3	- Mitte	5:58	6:58	7:18	8:03	8:40	9:15	9:40	10:23	10:45	11:15	11:35	11:55
	- Süd	5:59	6:59	7:19	8:04	8:41	9:16	9:41	10:24	10:46	11:16	11:36	11:56
	Wstedt/Norddörper Schule	6:00	7:00	7:20	8:05	8:42	9:17	9:42	10:25	10:47	11:17	11:37	11:57
	- Hauptstr. Friesenhof	6:01	7:01	7:21	8:06	8:43	9:18	9:43	10:26	10:48	11:18	11:38	11:58
	- Mitte	6:03	7:03	7:23	8:08	8:46	9:21	9:46	10:29	10:51	11:21	11:41	12:01
- Schauinsland	6:04	7:04	7:24	8:09	8:47	9:22	9:47	10:30	10:52	11:22	11:42	12:02	
Zone 4	Westerland/Nordseeklinik	6:05	7:05	7:25	8:10	8:48	9:23	9:48	10:31	10:53	11:23	11:43	12:03
	- Marinesiedlung	6:06	7:06	7:26	8:11	8:49	9:24	9:49	10:32	10:54	11:24	11:44	12:04
	- Nordenstraße	6:07	7:07	7:31	8:12	8:50	9:25	9:50	10:33	10:55	11:25	11:45	12:05
	- Johann-Möller-Platz	6:08	7:08	7:32	8:13	8:51	9:26	9:51	10:34	10:56	11:26	11:46	12:06
	- Stadtmitte	6:09	7:09	7:33	8:14	8:53	9:28	9:53	10:36	10:58	11:28	11:48	12:08
Westerland/ZOB	6:15	7:15	7:38	8:20	9:00	9:35	10:00	10:41	11:05	11:35	11:55	12:15	

	von	20 Min.-Takt	von													
11:55	12:15	35	55	13:55	15:55	16:55	17:25	17:55	18:25	18:55	19:25	19:55	20:25	21:18	22:18	23:23
11:56	12:16	36	56	13:56	15:56	16:56	17:26	17:56	18:26	18:56	19:26	19:56	20:26	21:19	22:19	23:24
11:57	12:17	37	57	13:57	15:57	16:57	17:27	17:57	18:27	18:57	19:27	19:57	20:27	21:20	22:20	23:25
11:59	12:19	39	59	13:59	15:59	16:59	17:29	17:59	18:29	18:59	19:29	19:59	20:29	21:21	22:21	23:26
12:00	-	-	-	14:00	16:00	-	-	-	-	-	-	-	-	-	-	-
12:03	-	-	-	14:03	16:03	-	-	-	-	-	-	-	-	-	-	-
12:05	-	-	-	14:05	16:05	-	-	-	-	-	-	-	-	-	-	-
12:08	-	-	-	14:08	16:08	-	-	-	-	-	-	-	-	-	-	-
12:11	-	-	-	14:11	16:11	-	-	-	-	-	-	-	-	-	-	-
-	12:20	40	00	-	-	17:00	17:30	18:00	18:30	19:00	19:30	20:00	20:30	21:22	22:22	23:27
-	12:22	42	02	-	-	17:02	17:32	18:02	18:32	19:02	19:32	20:02	20:32	21:24	22:24	23:29
-	12:23	43	03	-	-	17:03	17:33	18:03	18:33	19:03	19:33	20:03	20:33	21:25	22:25	23:30
-	12:24	44	04	-	-	17:04	17:34	18:04	18:34	19:04	19:34	20:04	20:34	21:26	22:26	23:31
12:14	12:26	46	06	14:14	16:14	17:06	17:36	18:06	18:36	19:06	19:36	20:06	20:36	21:28	22:28	23:33
12:16	12:28	48	08	14:16	16:16	17:08	17:38	18:08	18:38	19:08	19:38	20:08	20:38	21:29	22:29	23:34
12:17	12:29	49	09	14:17	16:17	17:09										

LINE 1 WESTERLAND ▶ WENNINGSTEDT ▶ KAMPEN ▶ LIST

24. Dez. letzter Bus 15:20 Uhr ab ZOB Westerland Richtung List

gültig vom 29.11. - 26.12. 10.01. - 20.02.

		1				1				
Zone 4	Westerland/ZOB	5:10	6:10	-	7:15	7:45	8:20	8:45	9:20	9:50
	- Alte Post	5:11	6:11	-	7:16	7:48	8:23	8:48	9:23	9:53
	- Johann-Möller-Platz	5:13	6:13	-	7:18	7:50	8:25	8:50	9:25	9:55
	- Norderstraße	5:14	6:14	-	7:19	7:51	8:26	8:51	9:26	9:56
	- Marinesiedlung	5:15	6:15	-	7:20	7:52	8:27	8:52	9:27	9:57
	- Waldstraße	5:16	6:16	-	7:21	7:53	8:28	8:53	9:28	9:58
Zone 3	- Nordseeklinik	5:18	6:18	-	7:23	7:54	8:29	8:54	9:29	9:59
	W'stedt/Schauinsland	5:19	6:19	-	7:24	7:55	8:30	8:55	9:30	10:00
	- Mitte	5:20	6:20	-	7:25	7:57	8:32	8:57	9:32	10:02
	- Hauptstr./Friesenhof	5:21	6:21	-	7:26	7:58	8:33	8:58	9:33	10:03
	- Norddörper Schule	5:23	6:23	-	7:28	7:59	8:34	8:59	9:34	10:04
	Kampen/Süd	5:24	6:24	-	7:29	8:00	8:35	9:00	9:35	10:05
Zone 2	- Mitte	5:26	6:26	-	7:31	8:03	8:38	9:03	9:38	10:08
	- Dikstiq	5:27	6:27	-	7:32	8:04	8:39	9:04	9:39	10:09
	Hamburger Kinderheim	5:29	6:29	-	7:34	8:06	8:41	9:06	9:41	10:11
Zone 1	Vogelkoje/Klappholtal	5:31	6:31	-	7:36	8:07	8:42	9:07	9:42	10:12
	Westerheide/Blidse	5:33	6:33	-	7:38	8:08	8:43	9:08	9:43	10:13
	List/Mellhorn	5:35	6:35	-	7:40	8:10	8:45	9:10	9:45	10:15
Zone 1	- Mövengrund	5:36	6:36	-	7:41	8:11	8:46	9:11	9:46	10:16
	- Süderhorn	5:37	6:37	-	7:42	8:12	8:47	9:12	9:47	10:17
	- Dünenstraße	5:38	6:38	-	7:43	8:13	8:48	9:13	9:48	10:18
	List/Hafen	5:40	6:40	-	7:45	8:17	8:52	9:17	9:52	10:22

von	30 Min.-Takt	bis	6											
10:20	50	20	12:50	13:05	13:20	13:50	14:25	14:50	20	50	19:50	20:45	21:45	22:50
10:23	53	23	12:53	13:08	13:23	13:53	14:28	14:53	23	53	19:53	20:48	21:48	22:53
10:25	55	25	12:55	13:10	13:25	13:55	14:30	14:55	25	55	19:55	20:48	21:48	22:53
10:26	56	26	12:56	13:11	13:26	13:56	14:31	14:56	26	56	19:56	20:49	21:49	22:54
10:27	57	27	12:57	13:12	13:27	13:57	14:32	14:57	27	57	19:57	20:50	21:50	22:55
10:28	58	28	12:58	13:13	13:28	13:58	14:33	14:58	28	58	19:58	20:51	21:51	22:56
10:29	59	29	12:59	13:14	13:29	13:59	14:34	14:59	29	59	19:59	20:53	21:53	22:58
10:30	00	30	13:00	13:15	13:30	14:00	14:35	15:00	30	00	20:00	20:54	21:54	22:59
10:32	02	32	13:02	13:17	13:32	14:02	14:37	15:02	32	02	20:02	20:55	21:55	23:00
10:33	03	33	13:03	13:18	13:33	14:03	14:38	15:03	33	03	20:03	20:56	21:56	23:01
10:34	04	34	13:04	13:19	13:34	14:04	14:39	15:04	34	04	20:04	20:58	21:58	23:03
10:35	05	35	13:05	13:20	13:35	14:05	14:40	15:05	35	05	20:05	20:59	21:59	23:04
10:38	08	38	13:08	13:23	13:38	14:08	14:43	15:08	38	08	20:08	21:02	22:02	23:07
10:39	09	39	13:09	13:24	13:39	14:09	14:44	15:09	39	09	20:09	21:03	22:03	23:08
10:41	11	41	13:11	13:26	13:41	14:11	14:46	15:11	41	11	20:11	21:05	22:05	23:10
10:42	12	42	13:12	13:27	13:42	14:12	14:47	15:12	42	12	20:12	21:07	22:07	23:12
10:43	13	43	13:13	13:28	13:43	14:13	14:48	15:13	43	13	20:13	21:09	22:09	23:14
10:45	15	45	13:15	13:30	13:45	14:15	14:50	15:15	45	15	20:15	21:11	22:11	23:16
10:46	16	46	13:16	13:31	13:46	14:16	14:51	15:16	46	16	20:16	21:12	22:12	23:17
10:47	17	47	13:17	13:32	13:47	14:17	14:52	15:17	47	17	20:17	21:13	22:13	23:18
10:48	18	48	13:18	13:33	13:48	14:18	14:53	15:18	48	18	20:18	21:14	22:14	23:19
10:52	22	52	13:22	13:37	13:52	14:22	14:57	15:22	52	22	20:22	21:18	22:18	23:23

LINE 1 LIST ▶ KAMPEN ▶ WENNINGSTEDT ▶ WESTERLAND

24. Dez. letzter Bus 15:55 Uhr ab List Richtung ZOB Westerland

		1		6		1						
Zone 1	List/Hafen	5:40	6:40	7:00	7:45	8:20	8:55	9:20	9:55	10:25	10:55	11:25
	- Alte Bahnhofstraße	5:41	6:41	7:01	7:46	8:21	8:56	9:21	9:56	10:26	10:56	11:26
	- Am Brünk	5:42	6:42	7:02	7:47	8:22	8:57	9:22	9:57	10:27	10:57	11:27
	- Kurverw./Alte Schule	5:43	6:43	7:03	7:48	8:24	8:59	9:24	9:59	10:29	10:59	11:29
	- Mövenbergstraße	-	-	-	-	-	-	-	10:00	-	-	-
	- DJH List	-	-	-	-	-	-	-	10:03	-	-	-
	- Weststrand	-	-	-	-	-	-	-	10:05	-	-	-
	- FKK-Strand	-	-	-	-	-	-	-	10:08	-	-	-
	- Strandsauna	-	-	-	-	-	-	-	10:11	-	-	-
	- Dünenstraße	5:44	6:44	7:04	7:49	8:25	9:00	9:25	-	10:30	11:00	11:30
Zone 2	- Süderhorn	5:46	6:46	7:06	7:51	8:27	9:02	9:27	-	10:32	11:02	11:32
	- Mövengrund	5:47	6:47	7:07	7:52	8:28	9:03	9:28	-	10:33	11:03	11:33
	- Mellhorn	5:48	6:48	7:08	7:53	8:29	9:04	9:29	-	10:34	11:04	11:34
	Westerheide/Blidse	5:50	6:50	7:10	7:55	8:31	9:06	9:31	10:14	10:36	11:06	11:36
	Vogelkoje/Klappholtal	5:51	6:51	7:11	7:56	8:33	9:08	9:33	10:16	10:38	11:08	11:38
	Hamburger Kinderheim	5:53	6:53	7:13	7:58	8:34	9:09	9:34	10:17	10:39	11:09	11:39
Zone 3	Kampen/Dikstiq	5:55	6:55	7:15	8:00	8:36	9:11	9:36	10:19	10:41	11:11	11:41
	- Mitte	5:58	6:58	7:18	8:03	8:40	9:15	9:40	10:23	10:45	11:15	11:45
	- Süd	5:59	6:59	7:19	8:04	8:41	9:16	9:41	10:24	10:46	11:16	11:46
	W'stedt/Nordd. Schule	6:00	7:00	7:20	8:05	8:42	9:17	9:42	10:25	10:47	11:17	11:47
	- Hauptstr. Friesenhof	6:01	7:01	7:21	8:06	8:43	9:18	9:43	10:26	10:48	11:18	11:48
	- Mitte	6:03	7:03	7:23	8:08	8:46	9:21	9:46	10:29	10:51	11:21	11:51
Zone 4	- Schauinsland	6:04	7:04	7:24	8:09	8:47	9:22	9:47	10:30	10:52	11:22	11:52
	Westerland/Nordseek.	6:05	7:05	7:25	8:10	8:48	9:23	9:48	10:31	10:53	11:23	11:53
	- Marinesiedlung	6:06	7:06	7:26	8:11	8:49	9:24	9:49	10:32	10:54	11:24	11:54
	- Norderstraße	6:07	7:07	7:31	8:12	8:50	9:25	9:50	10:33	10:55	11:25	11:55
	- Johann-Möller-Platz	6:08	7:08	7:32	8:13	8:51	9:26	9:51	10:34	10:56	11:26	11:56
	- Stadtmitte	6:09	7:09	7:33	8:14	8:53	9:28	9:53	10:36	10:58	11:28	11:58
Westerland/ZOB	6:15	7:15	7:38	8:20	9:00	9:35	10:00	10:41	11:05	11:35	12:05	

												6		1	
von	30 Min.-Takt		6												
11:55	12:25	12:55	13:25	13:40	13:55	14:25	15:00	15:25	15:55	25	55	20:25	21:18	22:18	23:23
11:56	12:26	12:56	13:26	13:41	13:56	14:26	15:01	15:26	15:56	26	56	20:26	21:19	22:19	23:24
11:57	12:27	12:57	13:27	13:42	13:57	14:27	15:02	15:27	15:57	27	57	20:27	21:20	22:20	23:25
11:59	12:29	12:59	13:29	13:44	13:59	14:29	15:04	15:29	15:59	29	59	20:29	21:21	22:21	23:26
12:00	-	-	-	-	14:00	-	-	-	16:00	-	-	-	-	-	-
12:03	-	-	-	-	14:03	-	-	-	16:03	-	-	-	-	-	-
12:05	-	-	-	-	14:05	-	-	-	16:05	-	-	-	-	-	-
12:08	-	-	-	-	14:08	-	-	-	16:08	-	-	-	-	-	-
12:11	-	-	-	-	14:11	-	-	-	16:11	-	-	-	-	-	-
-	12:30	13:00	13:30	13:45	-	14:30	15:05	15:30	-	30	00	20:30	21:22	22:22	23:27
-	12:32	13:02	13:32	13:47	-	14:32	15:07	15:32	-	32	02	20:32	21:24	22:24	23:29
-	12:33	13:03	13:33	13:48	-	14:33	15:08	15:33	-	33	03	20:33	21:25	22:25	23:30
-	12:34	13:04	13:34	13:49	-	14:34	15:09	15:34	-	34	04	20:34	21:26	22:26	23:31
12:14	12:36	13:06	13:36	13:51	14:14	14:36	15:11	15:36	16:14	36	06	20:36	21:28	22:28	23:33
12:16	12:38	13:08	13:38	13:53	14:16	14:									

LINIE 2 WESTERLAND ▶ RANTUM ▶ HÖRNUM

	1	4		4		1	von	30 Min-Takt	bis			
Zone 4	Westerland/ZOB											
	- Lerchenweg	5:10	6:15	-	-	7:20	8:20	8:45	9:10	40	10	11:40
	- Campingplatz	5:12	6:17	-	-	7:22	8:22	8:47	9:13	43	13	11:43
	- FKK-Strand	5:14	6:19	-	-	7:24	8:24	8:49	9:15	45	15	11:45
Zone 5	Rantum / Dikjen-Deel											
	- Campingplatz	5:15	6:20	-	-	7:25	8:25	8:50	9:16	46	16	11:46
	- Nord Sylt Quelle	5:18	6:23	-	-	7:28	8:28	8:53	9:19	49	19	11:49
	- Seeheim	5:19	6:24	-	-	7:29	8:29	8:54	9:21	51	21	11:51
	- Mitte	5:21	6:26	-	-	7:31	8:31	8:56	9:23	53	23	11:53
- Süd	5:22	6:27	-	-	7:32	8:32	8:57	9:24	54	24	11:54	
Zone 6	Samoa/FKK-Strand											
	- Wassertal/Sansibar	5:24	6:29	-	-	7:34	8:34	8:59	9:27	57	27	11:57
	- Puan-Klent	5:25	6:30	-	-	7:35	8:35	9:00	9:29	59	29	11:59
Zone 7	Hörnnum/Möskental											
	- Nord	5:26	6:31	-	-	7:36	8:36	9:01	9:30	00	30	12:00
	- Steintal	5:28	6:33	-	-	7:38	8:38	9:03	9:32	02	32	12:02
	- Strandweg	5:29	6:34	-	-	7:39	8:39	9:04	9:33	03	33	12:03
	- Mitte	5:31	6:36	-	-	7:41	8:41	9:06	9:35	05	35	12:05
Hörnnum/Hafen	5:35	6:40	-	-	7:45	8:45	9:10	9:40	10	40	12:10	

24. Dez. letzter Bus 14:40 Uhr ab ZOB Westerland Richtung Hörnum
31. Dez. letzter Bus 17:40 Uhr ab ZOB Westerland Richtung Hörnum

	von	30 Min-Takt	bis
12:25	12:40	13:20	13:40
12:28	12:43	13:23	13:43
12:29	12:44	13:24	13:44
12:30	12:45	13:25	13:45
12:31	12:46	13:26	13:46
12:33	12:48	13:28	13:48
12:34	12:49	13:29	13:49
12:36	12:51	13:31	13:51
12:38	12:53	13:33	13:53
12:39	12:54	13:34	13:54
12:41	12:56	13:36	13:56
12:42	12:57	13:37	13:57
12:44	12:59	13:39	13:59
12:45	13:00	13:40	14:00
12:47	13:02	13:42	14:02
12:48	13:03	13:43	14:03
12:49	13:04	13:44	14:04
12:50	13:05	13:45	14:05
12:55	13:10	13:50	14:10
	14:15	14:40	15:10
	14:18	14:43	15:13
	14:19	14:44	15:14
	14:20	14:45	15:15
	14:21	14:46	15:16
	14:23	14:48	15:18
	14:24	14:49	15:19
	14:26	14:51	15:21
	14:28	14:53	15:23
	14:29	14:54	15:24
	14:31	14:56	15:26
	14:32	14:57	15:27
	14:34	14:59	15:29
	14:35	15:00	15:30
	14:37	15:02	15:32
	14:38	15:03	15:33
	14:39	15:04	15:34
	14:40	15:05	15:35
	14:45	15:10	15:40
	14:48	15:13	15:43
	14:49	15:14	15:44
	14:50	15:15	15:45
	14:51	15:16	15:46
	14:53	15:18	15:48
	14:54	15:19	15:49
	14:56	15:21	15:51
	14:58	15:23	15:53
	14:59	15:24	15:54
	15:00	15:30	16:00
	15:02	15:32	16:02
	15:03	15:33	16:03
	15:04	15:34	16:04
	15:05	15:35	16:05
	15:10	16:10	17:00
	15:13	16:13	17:03
	15:14	16:14	17:04
	15:15	16:15	17:05
	15:16	16:17	17:07
	15:18	16:18	17:08
	15:19	16:19	17:09
	15:21	16:21	17:11
	15:23	16:23	17:13
	15:24	16:24	17:14
	15:26	16:26	17:16
	15:28	16:28	17:18
	15:29	16:29	17:19
	15:30	16:30	17:20
	15:32	16:32	17:22
	15:33	16:33	17:23
	15:34	16:34	17:24
	15:35	16:35	17:25
	15:40	16:40	17:40
	15:43	16:43	17:43
	15:44	16:44	17:44
	15:45	16:45	17:45
	15:46	16:46	17:46
	15:48	16:48	17:48
	15:49	16:49	17:49
	15:51	16:51	17:51
	15:53	16:53	17:53
	15:54	16:54	17:54
	15:56	16:56	17:56
	15:58	16:58	17:58
	15:59	16:59	17:59
	16:00	17:00	18:00
	16:02	17:02	18:02
	16:03	17:03	18:03
	16:04	17:04	18:04
	16:05	17:05	18:05
	16:10	17:10	18:10
	16:13	17:13	18:13
	16:14	17:14	18:14
	16:15	17:15	18:15
	16:17	17:17	18:17
	16:18	17:18	18:18
	16:19	17:19	18:19
	16:21	17:21	18:21
	16:23	17:23	18:23
	16:24	17:24	18:24
	16:26	17:26	18:26
	16:28	17:28	18:28
	16:29	17:29	18:29
	16:30	17:30	18:30
	16:32	17:32	18:32
	16:33	17:33	18:33
	16:34	17:34	18:34
	16:35	17:35	18:35
	16:40	17:40	18:40
	16:43	17:43	18:43
	16:44	17:44	18:44
	16:45	17:45	18:45
	16:46	17:46	18:46
	16:48	17:48	18:48
	16:49	17:49	18:49
	16:51	17:51	18:51
	16:53	17:53	18:53
	16:54	17:54	18:54
	16:56	17:56	18:56
	16:58	17:58	18:58
	16:59	17:59	18:59
	17:00	18:00	19:00
	17:02	18:02	19:02
	17:03	18:03	19:03
	17:04	18:04	19:04
	17:05	18:05	19:05
	17:10	18:10	19:10
	17:13	18:13	19:13
	17:14	18:14	19:14
	17:15	18:15	19:15
	17:17	18:17	19:17
	17:18	18:18	19:18
	17:19	18:19	19:19
	17:21	18:21	19:21
	17:23	18:23	19:23
	17:24	18:24	19:24
	17:26	18:26	19:26
	17:28	18:28	19:28
	17:29	18:29	19:29
	17:30	18:30	19:30
	17:32	18:32	19:32
	17:33	18:33	19:33
	17:34	18:34	19:34
	17:35	18:35	19:35
	17:40	18:40	19:40
	17:43	18:43	19:43
	17:44	18:44	19:44
	17:45	18:45	19:45
	17:46	18:46	19:46
	17:48	18:48	19:48
	17:49	18:49	19:49
	17:51	18:51	19:51
	17:53	18:53	19:53
	17:54	18:54	19:54
	17:56	18:56	19:56
	17:58	18:58	19:58
	17:59	18:59	19:59
	18:00	19:00	20:00
	18:02	19:02	20:02
	18:03	19:03	20:03
	18:04	19:04	20:04
	18:05	19:05	20:05
	18:10	19:10	20:10
	18:13	19:13	20:13
	18:14	19:14	20:14
	18:15	19:15	20:15
	18:17	19:17	20:17
	18:18	19:18	20:18
	18:19	19:19	20:19
	18:21	19:21	20:21
	18:23	19:23	20:23
	18:24	19:24	20:24
	18:26	19:26	20:26
	18:28	19:28	20:28
	18:29	19:29	20:29
	18:30	19:30	20:30
	18:32	19:32	20:32
	18:33	19:33	20:33
	18:34	19:34	20:34
	18:35	19:35	20:35
	18:40	19:40	20:40
	18:43	19:43	20:43
	18:44	19:44	20:44
	18:45	19:45	20:45
	18:46	19:46	20:46
	18:48	19:48	20:48
	18:49	19:49	20:49
	18:51	19:51	20:51
	18:53	19:53	20:53
	18:54	19:54	20:54
	18:56	19:56	20:56
	18:58	19:58	20:58
	18:59	19:59	20:59
	19:00	20:00	21:00
	19:02	20:02	21:02
	19:03	20:03	21:03
	19:04	20:04	21:04
	19:05	20:05	21:05
	19:10	20:10	21:10
	19:13	20:13	21:13
	19:14	20:14	21:14
	19:15	20:15	21:15
	19:17	20:17	21:17
	19:18	20:18	21:18
	19:19	20:19	21:19
	19:21	20:21	21:21
	19:23	20:23	21:23
	19:24	20:24	21:24
	19:26	20:26	21:26
	19:28	20:28	21:28
	19:29	20:29	21:29
	19:30	20:30	21:30
	19:32	20:32	21:32
	19:33	20:33	21:33
	19:34	20:34	21:34
	19:35	20:35	21:35
	19:40	20:40	21:40
	19:43	20:43	21:43
	19:44	20:44	21:44
	19:45	20:45	21:45
	19:46	20:46	21:46
	19:48	20:48	21:48
	19:49	20:49	21:49
	19:51	20:51	21:51
	19:53	20:53	21:53
	19:54	20:54	21:54
	19:56	20:56	21:56
	19:58	20:58	21:58
	19:59	20:59	21:59
	20:00	21:00	22:00
	20:02	21:02	22:02
	20:03	21:03	22:03
	20:04	21:04	22:04
	20:05	21:05	22:05
	20:10	21:10	22:10
	20:13	21:13	22:13
	20:14	21:14	22:14
	20:15	21:15	22:15
	20:17	21:17	22:17
	20:18	21:18	22:18
	20:19	21:19	22:19
	20:21	21:21	22:21
	20:23	21:23	22:23
	20:24	21:24	22:24
	20:26	21:26	22:26
	20:28	21:28	22:28
	20:29	21:29	22:29
	20:30	21:30	22:30
	20:32	21:32	22:32
	20:33	21:33	22:33
	20:34	21:34	22:34
	20:35	21:35	22:35
	20:40	21:40	22:40
	20:43	21:43	22:43
	20:44	21:44	22:44
	20:45	21:45	22:45
	20:46	21:46	22:46
	20:48	21:48	22:48
	20:49	21:49	22:49
	20:51		

LINIE 3 WESTERLAND ▶ TINNUM ▶ KEITUM ▶ MUNKMARSCH ▶ BRADERUP ▶ WENNINGSTEDT ▶ WESTERLAND

	6	6	2	2/3	2/3	2/3	5					
Zone 4	Westerland/ZOB	7:35	9:25	11:25	12:20	13:20	15:50	17:25	18:45	19:45	20:45	21:50
	- Neupostolische Kirche	7:37	9:27	11:27	12:22	13:22	15:52	17:27	18:47	19:47	20:47	21:52
	Tinum/Königskamp	7:38	9:28	11:28	12:23	13:23	15:53	17:28	18:48	19:48	20:48	21:53
	- Schule	7:39	-	-	-	-	-	-	-	-	-	-
	- Gemeindehaus	7:41	9:30	11:30	12:25	13:25	15:55	17:30	18:50	19:50	20:50	21:55
	- Zum Gleis	7:43	-	-	-	-	-	-	-	-	-	-
	- Am Hangar	7:44	-	-	-	-	-	-	-	-	-	-
	Westerland/Flughafen	7:45	-	-	-	-	-	-	-	-	-	-
	Tinum/Mitte	-	9:32	11:32	12:27	13:27	15:57	17:32	18:52	19:52	20:52	21:57
	- Siedlung	-	9:33	11:33	12:28	13:28	15:58	17:33	18:53	19:53	20:53	21:58
Z. 3	Wenningstedt/ Norddörfer Schule	7:50	-	-	-	-	-	-	-	-	-	-
Zone 8	Sylt-Ost/Sportanlage	-	9:34	11:34	12:29	13:29	15:59	17:34	18:55	19:54	20:54	21:59
	Keitum/Parkplatz West	-	9:37	11:37	12:32	13:32	16:02	17:37	18:58	19:56	20:56	22:01
	- Mitte/Schnittis Eck	-	9:40	11:40	12:35	13:35	16:05	17:40	-	19:58	20:58	22:03
Zone 9	- Kirche	-	9:43	11:43	12:38	13:38	16:08	17:43	-	20:00	21:00	22:05
	Munkmarsch/Hafen	-	9:45	11:45	12:40	13:40	16:10	17:45	-	20:02	21:02	22:07
Zone 3	Braderup	-	9:47	11:47	12:42	13:42	16:12	17:47	-	20:03	21:03	22:08
	Wenningstedt/Siedlung	-	9:48	11:48	12:43	13:43	16:13	17:48	-	20:04	21:04	22:09
	- Hauptstraße Friesenhof	-	9:50	11:50	12:45	13:45	16:15	17:50	-	20:05	21:05	22:10
	- Mitte	-	9:51	11:51	12:46	13:46	16:16	17:51	-	20:07	21:07	22:12
Zone 4	- Schauinsland	-	9:53	11:53	12:48	13:48	16:18	17:53	-	20:08	21:08	22:13
	Westerland/Nordseeklinik	-	9:54	11:54	12:49	13:49	16:19	17:54	-	20:09	21:09	22:14
	- Norderpl. -Marinesiedlung	-	9:55	11:55	12:50	13:50	16:20	17:55	-	20:10	21:10	22:15
	- Norderstraße	-	9:56	11:56	12:51	13:51	16:21	17:56	-	20:11	21:11	22:16
	- Johann-Möller-Platz	-	9:58	11:58	12:53	13:53	16:23	17:58	-	20:12	21:12	22:17
	- Stadtmitte	-	10:00	12:00	12:55	13:55	16:25	18:00	-	20:13	21:13	22:18
Westerland/ZOB	-	10:05	12:05	13:00	14:00	16:30	18:05	-	20:18	21:18	22:23	

LINIE 3a WESTERLAND ▶ WENNINGSTEDT ▶ BRADERUP ▶ MUNKMARSCH ▶ KEITUM ▶ TINNUM ▶ WESTERLAND

	1	4	8	2	7	2	2/3	2/3			
Zone 4	Westerland/ZOB	6:45	7:40	9:50	11:50	-	13:50	-	14:50	17:50	-
	- Alte Post	6:47	7:42	9:52	11:52	-	13:52	-	14:52	17:52	-
	- Johann-Möller-Platz	6:49	7:44	9:54	11:54	-	13:54	-	14:54	17:54	-
	- Norderstraße	6:51	7:46	9:56	11:56	-	13:56	-	14:56	17:56	-
	- Norderpl. -Marinesiedlung	6:52	7:47	9:57	11:57	-	13:57	-	14:57	17:57	-
	- Waldstr.	6:53	7:48	9:57	11:57	-	13:57	-	14:57	17:57	-
Zone 3	- Nordseeklinik	6:54	7:49	9:58	11:58	-	13:58	-	14:58	17:58	-
	Wenningstedt/Schauinsland	6:55	7:50	9:59	11:59	-	13:59	-	14:59	17:59	-
	- Mitte	6:57	7:52	10:01	12:01	-	14:01	-	15:01	18:01	-
	- Hauptstraße Friesenhof	6:58	7:53	10:02	12:02	-	14:02	-	15:02	18:02	-
Zone 9	- Siedlung	7:00	7:55	10:04	12:04	-	14:04	-	15:04	18:04	-
	Braderup	7:01	7:56	10:05	12:05	-	14:05	-	15:05	18:05	-
	Munkmarsch/Hafen	7:03	7:58	10:07	12:07	-	14:07	-	15:07	18:07	-
Zone 8	- Mitte	7:04	7:59	10:08	12:08	-	14:08	-	15:08	18:08	-
	Keitum/Kirche	7:06	8:01	10:10	12:10	-	14:10	-	15:10	18:10	-
	- Mitte / Schnittis Eck	7:09	8:04	10:13	12:13	-	14:13	-	15:13	18:13	-
	- Parkplatz West	7:12	8:07	10:16	12:16	-	14:16	-	15:16	18:16	19:25
Z. 3	Sylt-Ost/Sportanlage	7:15	8:10	10:18	12:18	-	14:18	-	15:18	18:18	19:26
	Wenningstedt/ Norddörfer Schule	-	-	-	-	13:45	-	15:15	-	-	-
Zone 4	Tinum/Siedlung	7:17	8:12	10:19	12:19	-	14:19	-	15:19	18:19	19:28
	- Mitte	7:19	8:14	10:21	12:21	-	14:21	-	15:21	18:21	19:30
	Westerland/Flughafen	-	-	-	-	13:50	-	15:20	-	-	-
	Tinum/Am Hangar	-	-	-	-	13:51	-	15:21	-	-	-
	- Zum Gleis	-	-	-	-	13:52	-	15:22	-	-	-
	- Gemeindehaus	7:21	8:16	10:23	12:23	13:55	14:23	15:25	15:23	18:23	19:32
	- Schule	-	-	-	-	14:00	-	15:30	-	-	-
	- Königskamp	7:22	8:17	10:24	12:24	14:01	14:24	15:31	15:24	18:24	19:33
	Westerland/Neupostol. Kirche	7:23	8:18	10:25	12:25	14:02	14:25	15:32	15:25	18:25	19:34
	Westerland/ZOB	7:25	8:20	10:28	12:28	14:05	14:28	15:35	15:28	18:28	19:40

Infos & Tickets: Pavillon Bahnhofsvorplatz, ZOB-Gebäude oder an vielen VVK-Stellen

LINIE 4 WESTERLAND ▶ TINNUM ▶ KEITUM ▶ ARCHSUM ▶ MORSUM

	1	6	6	2	2/3				
Zone 4	Westerland/ZOB	8:20	10:20	12:25	13:20	14:10	15:25	16:40	18:45
	- Alte Post	8:22	10:22	12:27	13:22	14:12	15:27	16:42	-
	- DRK	8:23	10:23	12:28	13:23	14:13	15:28	16:43	-
	- Schulzentrum	-	-	-	-	-	15:30	-	-
	- Bahnweg/Inselverwaltung	8:24	10:24	12:29	13:24	14:14	15:34	16:44	-
	- Neupostolische Kirche	-	-	-	-	-	-	-	18:47
	Tinum/Königskamp	-	-	-	-	-	-	-	18:48
	- Gemeindehaus	-	-	-	-	-	-	-	18:50
	- Culemeyerstraße	8:26	10:26	12:31	13:26	14:16	15:36	16:46	-
	- Einkaufszentrum	8:27	10:27	12:32	13:27	14:17	15:37	16:47	-
Zone 8	- Mitte	8:29	10:29	12:34	13:29	14:19	15:39	16:49	18:52
	- Siedlung	8:31	10:31	12:36	13:31	14:21	15:41	16:51	18:53
	Sylt-Ost/Sportanlage	8:32	10:32	12:37	13:32	14:22	15:42	16:52	18:55
	Keitum/Parkplatz West	8:35	10:35	12:40	13:35	14:25	15:45	16:55	18:58
	- Bahnhof	8:38	10:38	12:43	13:38	14:28	15:48	16:58	19:01
Zone 10	Archsum	8:41	10:41	12:46	13:41	14:31	15:51	17:01	19:04
	Morsum/Skelinghörn	8:43	10:43	12:48	13:43	14:33	15:53	17:03	19:06
	- Serkwai	8:44	10:44	12:49	13:44	14:34	15:54	17:04	19:07
	- Kleinmorsum	8:46	10:46	12:51	13:46	14:36	15:55	17:06	19:09
Morsum/Bahnhof	8:50	10:50	12:55	13:50	14:40	16:00	17:10	19:30	

LINIE 4 MORSUM ▶ ARCHSUM ▶ KEITUM ▶ TINNUM ▶ WESTERLAND

	6	1	6	6	2	2/3				
Zone 10	Morsum/Kleinmorsum	7:05	8:46	10:46	12:51	13:46	14:36	15:55	17:06	19:09
	- Bahnhof	7:08	8:50	10:50	12:55	13:50	14:40	16:00	17:10	19:13
Zone 8	- Skelinghörn	7:10	8:52	10:52	12:57	13:52	14:42	16:02	17:12	19:15
	Archsum	7:12	8:55	10:55	13:00	13:55	14:45	16:05	17:15	19:18
	Keitum/Bahnhof	7:14	8:57	10:57	13:02	13:57	14:47	16:07	17:17	19:20
	- Parkplatz West	-	9:02	11:02	13:07	14:02	14:52	16:12	17:22	19:25
	Sylt-Ost/Sportanlage	-	9:04	11:04	13:09	14:04	14:54	16:14	17:24	19:26
	Tinum/Siedlung	-	9:06	11:06	13:11	14:06	14:56	16:16	17:26	19:28
Zone 4	- Mitte	-	9:08	11:08	13:13	14:08	14:58	16:18	17:28	19:30
	- Einkaufszentrum	-	9:09	11:09	13:14	14:09	14:59	16:19	17:29	-
	- Culemeyerstraße	-	9:10	11:10	13:15	14:10	15:00	16:20	17:30	-
	- Zum Gleis	7:20	-	-	-	-	-	-	-	-
	- Am Hangar	7:21	-	-	-	-	-	-	-	-
	Westerland/Flughafen	7:22	-	-	-	-	-	-	-	-
	Tinum/Gemeindehaus	-	-	-	-	-	-	-	-	19:32
	- Königskamp	-	-	-	-	-	-	-	-	19:33
	Westerland/Neup. Kirche	-	-	-	-	-	-	-	-	19:34
	- Bahnweg/Inselverwaltung	7:24	9:12	11:12	13:17	14:12	15:02	16:22	17:32	-
	- Wenningstedter Weg	7:25	9:13	11:13	13:18	14:13	15:03	16:23	17:33	-
	- Schulzentrum	7:27	-	-	-	-	-	-	-	-
	- DRK	7:29	9:14	11:14	13:19	14:14	15:04	16:24	17:34	-
- Alte Post	7:30	9:15	11:15	13:20	14:15	15:05	16:25	17:35	-	
Westerland/ZOB	7:35	9:20	11:20	13:25	14:20	15:10	16:30	17:40	19:40	

- 1 Mo. - Sa. (nicht feiertags) 2 nicht am 24. Dezember 3 nicht am 31. Dezember
- 4 nicht am 1. Januar 5 nur mittwochs (nicht vom 12.01. - 02.02.22) 6 nur an Schultagen
- 7 nur montags - donnerstags an Schultagen 8 nur freitags an Schultagen

Ferien Sylt: Weihnachtsferien 23.12.21 - 08.01.22

Telefon 04651 - 836100 · info@svg-busreisen.de · www.svg-busreisen.de

STADTBUS LINIE A

Montag - Samstag (nicht feiertags)

		8:30	10:00	11:30	13:00	14:30	16:00	17:30
Westerland/ZOB	-	8:30	10:00	11:30	13:00	14:30	16:00	17:30
Friedrichstraße, Ost	-	8:32	10:02	11:32	13:02	14:32	16:02	17:32
Johann-Möller-Platz	-	8:34	10:04	11:34	13:04	14:34	16:04	17:34
Brandenburger Platz	-	8:36	10:06	11:36	13:06	14:36	16:06	17:36
Syltfitness-Center	-	8:37	10:07	11:37	13:07	14:37	16:07	17:37
Friedrichstraße, West	-	8:38	10:08	11:38	13:08	14:38	16:08	17:38
Katholische Kirche	-	8:39	10:09	11:39	13:09	14:39	16:09	17:39
Dr.-Ross-Straße	7:13	8:40	10:10	11:40	13:10	14:40	16:10	17:40
Schützenplatz	7:14	8:41	10:11	11:41	13:11	14:41	16:11	17:41
Sylt-Stadion	7:15	8:42	10:12	11:42	13:12	14:42	16:12	17:42
Südwälldchen	7:16	8:43	10:13	11:43	13:13	14:43	16:13	17:43
W'land Campingplatz	7:17	8:44	10:14	11:44	13:14	14:44	16:14	17:44
W'land FKK Strand	7:18	8:45	10:15	11:45	13:15	14:45	16:15	17:45
Halemdüür	7:20	8:48	10:18	11:48	13:18	14:48	16:18	17:48
Falkenweg	7:21	8:49	10:19	11:49	13:19	14:49	16:19	17:49
Breslauer Straße	7:22	8:50	10:20	11:50	13:20	14:50	16:20	17:50
Elbinger Straße	7:23	8:51	10:21	11:51	13:21	14:51	16:21	17:51
Peter-Eschels-Weg	7:24	8:52	10:22	11:52	13:22	14:52	16:22	17:52
Hans-Böckler-Straße	7:25	8:53	10:23	11:53	13:23	14:53	16:23	17:53
Trift/Lorens-de-Hahn-Str.	7:26	8:54	10:24	11:54	13:24	14:54	16:24	17:54
Industrieweg	7:27	8:55	10:25	11:55	13:25	14:55	16:25	17:55
Westerland/ZOB	7:28	8:58	10:28	11:58	13:28	14:58	16:28	17:58

STADTBUS LINIE B

Montag - Samstag (nicht feiertags)

		7:30	9:00	10:30	12:00	13:30	15:00	16:30	18:00
Westerland/ZOB		7:30	9:00	10:30	12:00	13:30	15:00	16:30	18:00
Kirchenweg		7:31	9:01	10:31	12:01	13:31	15:01	16:31	18:01
Alte Dorfkirche		7:32	9:02	10:32	12:02	13:32	15:02	16:32	18:02
Hedigenring		7:33	9:03	10:33	12:03	13:33	15:03	16:33	18:03
Dänische Schule		7:34	9:04	10:34	12:04	13:34	15:04	16:34	18:04
Jahnstraße		7:35	9:05	10:35	12:05	13:35	15:05	16:35	18:05
Stadumstraße		7:36	9:06	10:36	12:06	13:36	15:06	16:36	18:06
Wenningstedter Weg		7:37	9:07	10:37	12:07	13:37	15:07	16:37	18:07
Sonderburger Straße		7:38	9:08	10:38	12:08	13:38	15:08	16:38	18:08
Kollundweg		7:39	9:09	10:39	12:09	13:39	15:09	16:39	18:09
Am Ringhoog		7:40	9:10	10:40	12:10	13:40	15:10	16:40	18:10
Heideweg		7:41	9:11	10:41	12:11	13:41	15:11	16:41	18:11
Nordseeklinik		7:43	9:13	10:43	12:13	13:43	15:13	16:43	18:13
Waldstraße		7:44	9:14	10:44	12:14	13:44	15:14	16:44	18:14
Norderplatz/Marinesiedlung		7:45	9:15	10:45	12:15	13:45	15:15	16:45	18:15
Altenwohnheim		7:46	9:16	10:46	12:16	13:46	15:16	16:46	18:16
Nordmarkstraße		7:47	9:17	10:47	12:17	13:47	15:17	16:47	18:17
Steinmam-Str./Friesische-Str.		7:49	9:19	10:49	12:19	13:49	15:19	16:49	18:19
Brandenburger Platz		7:50	9:20	10:50	12:20	13:50	15:20	16:50	18:20
Syltfitness-Center		7:51	9:21	10:51	12:21	13:51	15:21	16:51	18:21
Friedrichstraße, West		7:52	9:22	10:52	12:22	13:52	15:22	16:52	18:22
Katholische Kirche		7:53	9:23	10:53	12:23	13:53	15:23	16:53	18:23
Boysenstraße		7:54	9:24	10:54	12:24	13:54	15:24	16:54	18:24
Westerland/ZOB		7:57	9:27	10:57	12:27	13:57	15:27	16:57	18:27

KLEINER TINNUMER LINIE C

Montag - Samstag (nicht feiertags)

		8:00	9:30	11:00	12:30	14:00	15:30	17:00
Westerland/ZOB		8:00	9:30	11:00	12:30	14:00	15:30	17:00
Kirchenweg		8:01	9:31	11:01	12:31	14:01	15:31	17:01
Alte Dorfkirche		8:02	9:32	11:02	12:32	14:02	15:32	17:02
Mühlenweg		8:03	9:33	11:03	12:33	14:03	15:33	17:03
Horstweg		8:04	9:34	11:04	12:34	14:04	15:34	17:04
Culemeyerstr.		8:05	9:35	11:05	12:35	14:05	15:35	17:05
Einkaufszentrum		8:07	9:37	11:07	12:37	14:07	15:37	17:07
Zum Gleis		8:08	9:38	11:08	12:38	14:08	15:38	17:08
Am Hangar		8:09	9:39	11:09	12:39	14:09	15:39	17:09
Siedlung		8:12	9:42	11:12	12:42	14:12	15:42	17:12
Eibenweg		8:14	9:44	11:14	12:44	14:14	15:44	17:14
Südhörn		8:15	9:45	11:15	12:45	14:15	15:45	17:15
Koogweg		8:16	9:46	11:16	12:46	14:16	15:46	17:16
Ringweg		8:17	9:47	11:17	12:47	14:17	15:47	17:17
Tinum Gemeinde		8:18	9:48	11:18	12:48	14:18	15:48	17:18
Tinum Schule		8:19	9:49	11:19	12:49	14:19	15:49	17:19
Königskamp		8:20	9:50	11:20	12:50	14:20	15:50	17:20
Neuapostolische Kirche		8:21	9:51	11:21	12:51	14:21	15:51	17:21
Industrieweg		8:22	9:52	11:22	12:52	14:22	15:52	17:22
Westerland/ZOB		8:25	9:55	11:25	12:55	14:25	15:55	17:25

Beachten Sie für viele Haltestellen auch den Fahrplan der Linien 3, 3a und 4 (S. 10 - 11).

2 nicht am 24. Dezember

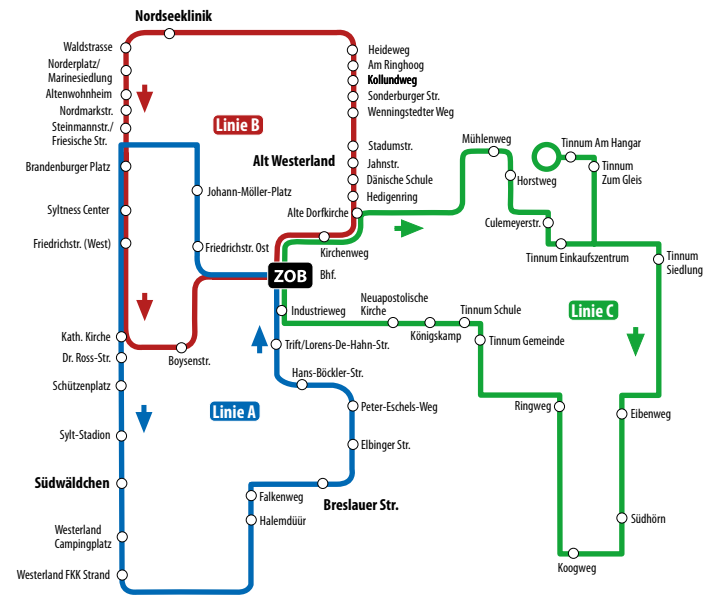

LINIE 5 STRANDVERKEHR

LIST HAFEN ▶ LIST WESTSTRAND

20-Min.-Takt | 30-Min.-Takt

	20-Min.-Takt	30-Min.-Takt	20-Min.-Takt	30-Min.-Takt	20-Min.-Takt
List Hafen	9:55	11:55	13:55	13:55	15:55
Alte Bhf.-Str.	9:56	11:56	13:56	13:56	15:56
Am Brünk	9:57	11:57	13:57	13:57	15:57
Kurverwaltung/Alte Schule	9:59	11:59	13:59	13:59	15:59
Mövenbergstraße	10:00	12:00	14:00	14:00	16:00
DJH List	10:03	12:03	14:03	14:03	16:03
Weststrand	10:05	12:05	14:05	14:05	16:05
FKK Strand	10:08	12:08	14:08	14:08	16:08
Strandsauna	10:11	12:11	14:11	14:11	16:11
Westerheide	10:14	12:14	14:14	14:14	16:14
Vogelkoje an*	10:16	12:16	14:16	14:16	16:16
Vogelkoje ab* (Linie 1)	10:42	12:42	14:42	14:47	16:42
List/Hafen	10:52	12:52	14:52	14:57	16:52

* Umstieg an Haltestelle Vogelkoje: Weiterfahrt mit der Linie 1 in Richtung List/Hafen. Bitte nutzen Sie die Fußgängerampel um die gegenüberliegende Haltestelle für die Weiterfahrt zu erreichen.

Bitte achten Sie bei der Abfahrt List Hafen um 13:55 auf die Gültigkeit s. S. 6-9

GRATIS FAHREN IN DER SILVESTERNACHT!

18 UHR AB ZOB / WESTERLAND

WESTERLAND - KAMPEN - LIST & ZURÜCK

	von	30 Min-Takt	bis
Westerland/ZOB	18:00	30 00	4:00
Nordseeklinik	18:05	35 05	4:05
Wenningstedt/Mitte	18:10	40 10	4:10
Kampen/Mitte	18:15	45 15	4:15
Mövengrund	18:20	50 20	4:20
List/Hafen	18:25	55 25	4:25
List/Hafen	18:30	00 30	4:30
Mövengrund	18:35	05 35	4:35
Kampen/Mitte	18:40	10 40	4:40
Wenningstedt/Mitte	18:45	15 45	4:45
Nordseeklinik	18:50	20 50	4:50
Stadtmitte	18:55	25 55	4:55
Westerland/ZOB	19:00	30 00	5:00

WESTERLAND - TINNUM - KEITUM/PARKPLATZ WEST - ARCHSUM - MORSUM & ZURÜCK

	von	60 Min-Takt	bis
Westerland/ZOB	18:10	10	4:10
Tinum/Mitte	18:15	15	4:15
Keitum/Parkplatz West	18:20	20	4:20
Archsum	18:25	25	4:25
Morsum/Bahnhof	18:30	30	4:30
Morsum/Bahnhof	18:35	35	4:35
Archsum	18:40	40	4:40
Keitum/Parkplatz West	18:45	45	4:45
Tinum/Mitte	18:50	50	4:50
Westerland/ZOB	18:55	55	4:55

WESTERLAND - RANTUM - HÖRNUM & ZURÜCK

	von	30 Min-Takt	bis
Westerland/ZOB	18:00	30 00	4:00
Falkenweg	18:03	33 03	4:03
Rantum/Mitte	18:08	38 08	4:08
Hörnum/Hafen	18:20	50 20	4:20
Hörnum/Hafen	18:25	55 25	4:25
Rantum/Mitte	18:37	07 37	4:37
Falkenweg	18:42	12 42	4:42
Westerland/ZOB	18:45	15 45	4:45

Ein SERVICE DER GEMEINDEN SYLT IN ZUSAMMENARBEIT MIT DER SYLTNER VERKEHRSGESELLSCHAFT!

WESTERLAND - KEITUM/PARKPL. WEST - MUNKMARSCH - BRADERUP - WENNINGST. - WESTERLAND

	von	60 Min-Takt	bis
Westerland/ZOB	18:40	40	3:40
Tinum/Mitte	18:45	45	3:45
Keitum/Parkpl. West	18:50	50	3:50
Munkmarsch	18:55	55	3:55
Braderup	19:00	00	4:00
Wenningstedt/Mitte	19:05	05	4:05
Nordseeklinik	19:10	10	4:10
Stadtmitte	19:15	15	4:15
Westerland/ZOB	19:20	20	4:20

Stand 10/2021 Änderungen vorbehalten!

Infos & Tickets: Pavillon Bahnhofsvorplatz, ZOB-Gebäude oder an vielen VVK-Stellen



Alternativlos gut – der rote Sylt Shuttle!

Kommen Sie mit uns schnell und entspannt auf die Insel.

Vertrauen Sie auf unsere jahrzehntelange Erfahrung. Wir bieten Ihnen die höchste Stellplatzkapazität und eine garantierte Vorwärtsbeförderung auf unseren Doppelstockeinheiten. Mit fast 13.000 Fahrten im Jahr sind wir für Sie von frühmorgens bis spätabends ein zuverlässiger, sicherer und schneller Dienstleister. Wir freuen uns auf Sie!

Stellplatz auf dem Zug reservieren und bequem einchecken – mit dem Online- und Mobile-Ticket.

So erreichen Sie den Webshop:
<https://ticket.syltshuttle.de>



Jetzt die Sylt Shuttle-App kostenlos im Apple Store oder Google Play Store downloaden.

Mehr Infos unter bahn.de/syltshuttle

Sylt Shuttle



KOMBITICKETS

Tickets auch im Bus erhältlich.

Bitte achten Sie auf die
Öffnungszeiten der
jeweiligen Einrichtungen!

SYLT AQUARIUM

Täglich

Erleben Sie bei Ihrem Besuch des Sylt Aquariums die heimischen und tropischen Meereswelten. Ein Ort voller Entdeckungen für Groß und Klein. In einer artgerecht angelegten Landschaft mit rund einer Million Litern Meerwasser tummeln sich mehr als 1.000 Meeresbewohner aus Nordsee und Tropen in 25 Schaubecken mit 20 Metern Panoramatunnel. syltaquarium.de

Leistungen: inselweite Linienbus-An- und -abreise nach Westerland, Eintritt ins Aquarium Sylt
Preis: Erw. 18,60 € | Ki. 14,20 € | Fam. 52,10 € (2 Erw. & 2 Ki.)

NATURGEWALTEN SYLT

Täglich

Besuchen Sie das **Erlebniszentrum Naturgewalten am Lister Hafen**. Die multimediale und interaktive Ausstellung ist in drei Themenbereiche unterteilt: „Klima, Wetter, Klimaforschung“, „Kräfte der Nordsee“ und „Leben mit Naturgewalten“. naturgewalten-sylt.de

Leistungen: inselweite Linienbus-An- und -abreise zum Hafen List, Eintritt ins Erlebniszentrum (ohne Fulldome/ab 10.04.)
Preis: Erw. 22,60 € | 1 Erw. & 1 Ki. 37,30 €
1 Erw. & 2 Ki. 50,10 € | 2 Erw. & max. 3 Ki. 62,60 €

AB IN DIE WELLE

Täglich

Verbringen Sie den Tag in der **Sylter Welle in Westerland** und erleben Sie abwechslungsreichen Familienspaß. sylterwelle.de

Leistungen: inselweite Linienbus-An- und -abreise nach Westerland 4 Stunden inkl. den Rutschen X-Tube, Black Hole und Turbo-Rutsche
Preis: Erw. 17,60 € | Ki. 10,20 € | Fam. 44,60 € (2 Erw. & 2 Ki.)

KEITUM KULTUR

Do. - So. | 11 - 15 Uhr
(1.12. - 26.12 geschlossen)

Historische Sylter Trachten und Fliesen, Interessantes über die Seefahrt, Spinnräder und feinstes Porzellan erwarten Sie in Keitum im **Sylt Museum**. Nur einen Steinwurf entfernt ist das **Altfriesische Haus**, in dem die Wohnkultur des 18. Jahrhunderts originalgetreu gezeigt wird. soelring-museen.de

Leistungen: inselweite Linienbus-An- und -abreise nach Keitum, Eintritt Sylt Museum + Altfriesisches Haus
Preis: Erw. 15,30 € | Ki. 7,70 €

Infos & Tickets: Pavillon Bahnhofsvorplatz, ZOB-Gebäude oder an vielen VVK-Stellen

FRS SYLTFÄHRE

RØMØ UND SYLT ENTDECKEN!

Täglich

Mit diesem Ticket können Sie mit den FRS Syltfähren zwischen Havneby auf Rømø und List auf Sylt übersetzen und dort den ganzen Tag jeden Linienbus der SVG nutzen. Genießen Sie einen kleinen Urlaub auf den Nordseeinseln. Die FRS Syltfähren bieten Ihnen bis zu 32 Abfahrten täglich. frs-syltfaehre.de

Leistungen: Fahrt mit den FRS SYLTFÄHREN von Havneby nach List und zurück, inselweites Tagesticket
Preis: Erw. 22,10 € | Ki. 14,90 € | Fam. 52,10 € (2 Erw. & 3 Ki.)

INSELRUNDFAHRT

Täglich ab Westerland | ZOB

nicht am 24.12.

Nov. - Feb. 13 - 16 Uhr
ab März 14 - 17 Uhr

Die Inselrundfahrt startet am ZOB in Westerland und führt zunächst Richtung Norden, über Wenningstedt, Kampen, das Lister Wanderdünengebiet und den Königshafen, bis zum Lister Hafen. Nach einer Pause am Lister Hafen geht die Fahrt weiter über Braderup, Munkmarsch, Keitum und Tinnum und weiter über Rantum bis nach Hörnum. Die Fahrt endet wieder am ZOB in Westerland. Während der Fahrt gibt es Informationen zu Land und Leuten sowie Geschichten zur Insel Sylt.

Erw. 21 € | Ki. 14,50 € (6 - 14 Jahre)
Fam. 56,50 € (2 Erw. & 2 Ki.)

Tipp!

Buchen Sie die inselweite Linienbus-An- & -abreise zum ZOB/Westerland dazu!
Erw. 2 € / Ki. 1 €
Fam. 4 €



SYLT RIDE

Die neue Mobilität auf Sylt



Wir holen dich App



**klimaneutral + kostengünstig
von A nach B**



Infos unter:

www.sylt-go.de

oder telefonisch 04651 - 886852