

ab 23.5. - 6.11.22

# BUSFAHRPLAN

LINIENVERKEHR | STADTBUS | KOMBITICKETS



## DER NÄCHSTE BITTE

Mit unserem eng getakteten Fahrplan sind wir auf Sylt alle 15 bis 20 Minuten zuverlässig für Sie da!



Hol dir dein **Ticket!**  
Eine **App** ... alles drin.

Egal ob Bus oder Ridepooling (SyltRIDE) – mit uns kommst du

**flexibel an  
dein Ziel.**



# LINIENNETZ & TARIFZONEN

ZONE 1

ZONE 2

ZONE 3

ZONE 4

ZONE 5

ZONE 6

ZONE 7

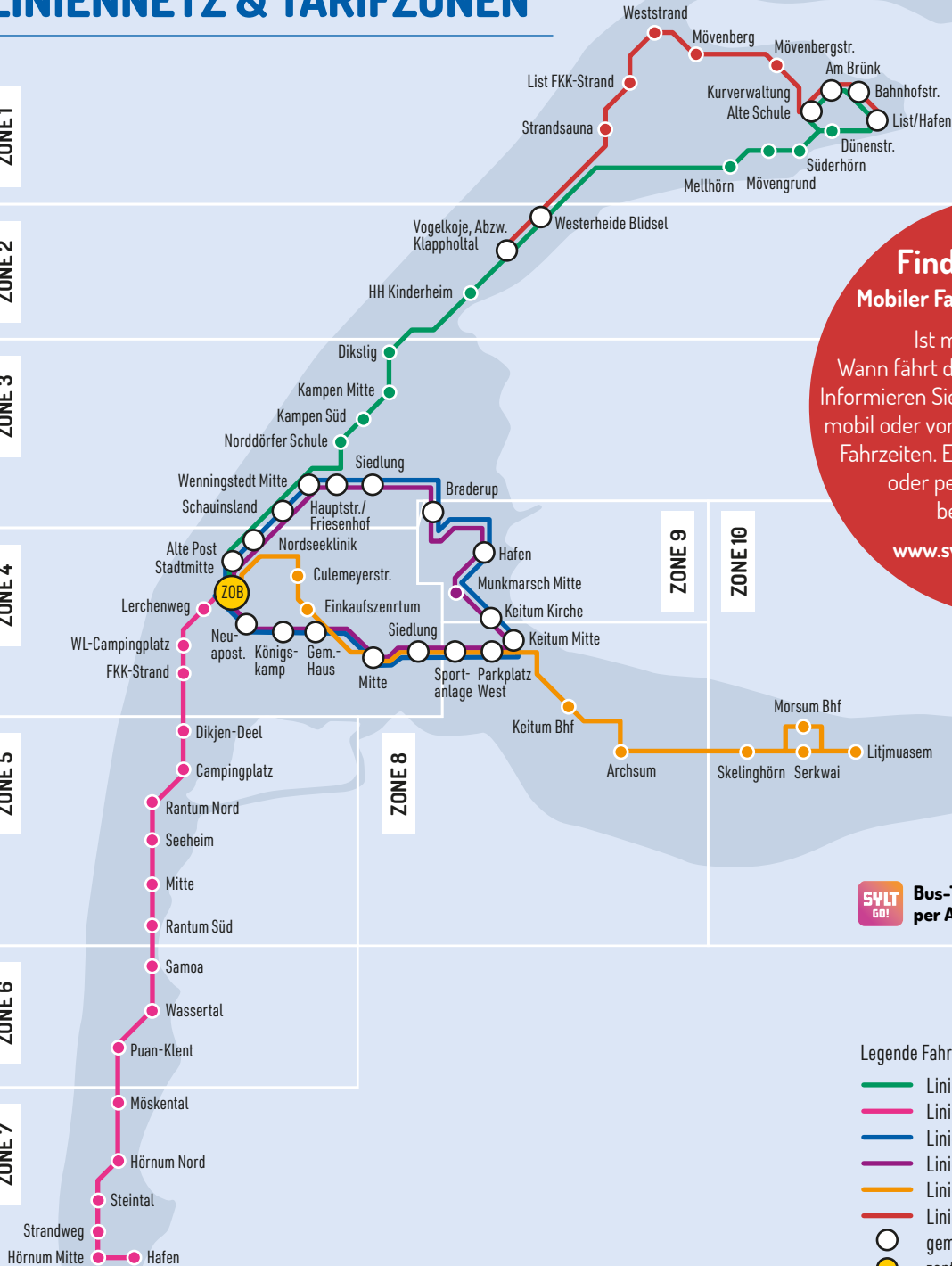

**Finde deinen Bus!**  
**Mobiler Fahrplan – immer aktuell!**

Ist mein Bus pünktlich?  
 Wann fährt der nächste in meiner Nähe?  
 Informieren Sie sich bequem und in Echtzeit  
 mobil oder von zu Hause über die aktuellen  
 Fahrzeiten. Einfach Haltestelle eingeben  
 oder per Handy den Standort  
 bestimmen lassen.

[www.svg-busreisen/echtzeit](http://www.svg-busreisen/echtzeit)



**Bus-Tickets einfach  
 per App kaufen.**

Legende Fahrrouen

- Linie 1
- Linie 2
- Linie 3
- Linie 3a
- Linie 4
- Linie 5 (Teilstrecke Linie 1 / Strandverkehr)
- gemeinsame Haltestellen
- zentraler Treffpunkt

# TICKETS & PREISE

Der Fahrpreis ermittelt sich aus der Anzahl der be- oder durch-fahrenden **Zonen** entsprechend des Fahrtverlaufs von Einstiegs- bis Ausstiegshaltestelle. Jede Zone wird einmal berechnet.

Bei Einzelfahrscheinen ist keine Fahrtunterbrechung gestattet, nur direkte Umstiege. Keine Gewähr für Bus- & Zuganschlüsse an Umsteige- und Anschlussstellen!

## 9-Euro-Ticket (1. Juni - 31. August 2022)

Das von der Bundesregierung beschlossene 9-Euro-Ticket wird in all unseren Bussen akzeptiert. Des weiteren können Sie das Ticket auch bei uns kaufen. Wir bitten um Verständnis, dass es aufgrund des 9-Euro-Tickets zu einem erhöhten Fahrgastaufkommen kommen kann.

## Einzeltickets

	1 Zone	2 Zonen	3 Zonen	4 Zonen	5 Zonen	6 Zonen	7 Zonen
Erwachsene	2,20	2,80	4,05	5,25	6,45	7,30	8,45
Kind (6-14 J.)	1,30	1,70	2,35	3,10	3,70	4,20	4,20
SVG SPARCARD	1,90	2,40	3,45	4,40	5,45	6,10	7,00
Gruppe p. P. (ab 10 Pers.)	1,75	2,30	3,25	4,20	5,15	5,85	6,75
Monatskarte Erw.	35,60	62,40	95,80	121,80	134,30	145,80	158,20
Wochenkarte Erw.	12,60	19,10	26,80	34,90	41,90	49,00	56,00
Monatskarte Kind	26,70	46,80	71,85	91,35	100,70	109,35	118,65
Wochenkarte Kind	9,45	14,35	20,10	26,20	31,45	36,75	42,00
Fahrradmitnahme	2,20	2,80	4,05	5,25	5,25	5,25	5,25

Bei **Wochen- oder Monatskarten**, die nicht alle 7 Zonen (Netzkarte) beinhalten, müssen die Zonen, die befahren werden, vorher festgelegt werden.

## Tageskarten für alle Zonen

Kleingruppen-Tageskarte	44,10	bis 5 Personen
1-Tages-Karte	Erw. 10,50	Fam. Mini (1 Erw. und 2 Ki.) 16,60 Fam. Maxi (2 Erw. und 4 Ki.) 27,00
2-Tages-Karte	Erw. 19,50	Fam. 36,70
3-Tages-Karte	Erw. 27,70	Fam. 53,10
4-Tages-Karte	Erw. 36,00	Fam. 69,00
5-Tages-Karte	Erw. 44,00	Fam. 85,50
6-Tages-Karte	Erw. 51,40	Fam. 101,50
7-Tages-Karte	Erw. 56,00	Fam. 109,00

Tageskarten  
für 1-7 Tage

Kinderwagen, Sportkarren und Tiere werden unentgeltlich befördert.  
**Kurzstrecke:** siehe Preise 1 Zone (bis max. 2 Haltestellen nach Einstieg, gilt zonenübergreifend // nicht gültig für den Schnellbus).

Aufgrund steigender Energiekosten behalten wir uns ggf. eine Anpassung der Fahrpreise vor.

Infos & Tickets: Pavillon Bahnhofsvorplatz, ZOB-Gebäude oder an vielen VVK-Stellen

# FAHRRAD HUCKEPACK

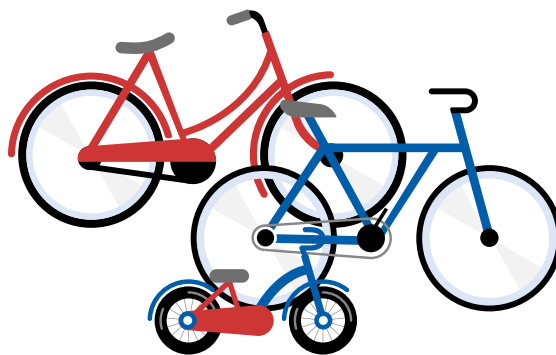

Alle Linienbusse sind mit Fahrradträgern ausgestattet und können bis zu fünf Räder zeitgleich transportieren. Falls Sie auf dem Rückweg Ihrer Fahrradtour vom Gegenwind überrascht werden sollten, können Sie bequem mit dem Bus zurückfahren.

## Vor dem Be- und Entladen unbedingt beim Fahrer anmelden.

Stellen Sie Ihr Fahrrad **selbstständig** auf den Fahrradträger und sichern Sie es mit den vorgesehenen Bügeln. Anschließend steigen Sie ein und lösen beim Fahrer Ihr **Ticket**. Wir übernehmen **keine Haftung** bei transportbedingten Beschädigungen.

Falt- bzw. Klappräder müssen auch auf dem Träger befördert werden. Ein Faltrad wird nur als Gepäckstück akzeptiert wenn es ordnungsgemäß in einer Tasche verpackt ist!

Für die Beförderung von Fahrrädern ist der **Erwachsenen-Zonentarif** zu entrichten, jedoch nicht mehr als 4 Zonen.

**Bitte beachten Sie**, dass die Fahrräder im Bereich der Querstange zu den Pedalen angebracht und in der Befestigungsklammer gesichert werden. Hierbei können wir jedoch keine Fahrräder transportieren, die im Befestigungsbereich breiter als 7 cm sind, da die Vorrichtung auf diese Breite beschränkt ist. Dies gilt u.a. für E-Bikes mit Akkus.

## Bezahloptionen

### Kontaktlos bezahlen

**SyltGO!** - Bus-Tickets einfach per App kaufen



**Bargeldlos\*** - wir akzeptieren: Girocard, Mastercard, VISA, JCB



**SVG Sparcard** - wiederaufladbare Pre-Paid-Karte



\* Sollte aus technischen Gründen die bargeldlose Zahlung nicht möglich sein, sind Sie verpflichtet in Bar zu zahlen. Anderenfalls besteht kein Anspruch auf Beförderung.

# LINIE 1 WESTERLAND ▶ WENNINGSTEDT ▶ KAMPEN ▶ LIST

	1	von									
Zone 4	Westerland/ZOB	5:10	6:10	-	7:15	7:45	8:20	8:50	9:20	9:40	10:00
	- Alte Post	5:11	6:11	-	7:16	7:48	8:23	8:53	9:23	9:43	10:03
	- Johann-Möller-Platz	5:13	6:13	-	7:18	7:50	8:25	8:55	9:25	9:45	10:05
	- Norderstraße	5:14	6:14	-	7:19	7:51	8:26	8:56	9:26	9:46	10:06
	- Marinesiedlung	5:15	6:15	-	7:20	7:52	8:27	8:57	9:27	9:47	10:07
	- Waldstraße	5:16	6:16	-	7:21	7:53	8:28	8:58	9:28	9:48	10:08
	- Nordseeklinik	5:18	6:18	-	7:23	7:54	8:29	8:59	9:29	9:49	10:09
Zone 3	Wenningstedt/Schauinsland	5:19	6:19	-	7:24	7:55	8:30	9:00	9:30	9:50	10:10
	- Mitte	5:20	6:20	-	7:25	7:57	8:32	9:02	9:32	9:52	10:12
	- Hauptstraße/Friesenhof	5:21	6:21	-	7:26	7:58	8:33	9:03	9:33	9:53	10:13
	- Norddörper Schule	5:23	6:23	-	7:28	7:59	8:34	9:04	9:34	9:54	10:14
	Kampen/Süd	5:24	6:24	-	7:29	8:00	8:35	9:05	9:35	9:55	10:15
	- Mitte	5:26	6:26	-	7:31	8:03	8:38	9:08	9:38	9:58	10:18
	- Dikstig	5:27	6:27	-	7:32	8:04	8:39	9:09	9:39	9:59	10:19
Zone 2	Hamburger Kinderheim	5:29	6:29	-	7:34	8:06	8:41	9:11	9:41	10:01	10:21
	Vogelkoje/Klappholtal	5:31	6:31	-	7:36	8:07	8:42	9:16	9:42	10:02	10:22
	Westerheide/Blidset	5:33	6:33	-	7:38	8:09	8:44	9:18	9:44	10:04	10:24
Zone 1	List/Mellhorn	5:35	6:35	-	7:40	8:11	8:46	9:20	9:46	10:06	10:26
	- Mövengrund	5:36	6:36	-	7:41	8:12	8:47	9:21	9:47	10:07	10:27
	- Süderhorn	5:37	6:37	-	7:42	8:13	8:48	9:22	9:48	10:08	10:28
	- Dünenstraße	5:38	6:38	-	7:43	8:14	8:49	9:23	9:49	10:09	10:29
List/Hafen	5:40	6:40	-	7:45	8:20	8:55	9:25	9:55	10:15	10:35	

15 Min-Takt			bis																
00	15	30	45	17:15	17:35	17:55	18:15	18:50	19:20	19:50	20:45	21:45	22:50	23:50					
03	18	33	48	17:18	17:38	17:58	18:18	18:53	19:23	19:53	20:48	21:48	22:51	23:51					
05	20	35	50	17:20	17:40	18:00	18:20	18:55	19:25	19:55	20:50	21:50	22:53	23:53					
06	21	36	51	17:21	17:41	18:01	18:21	18:56	19:26	19:56	20:51	21:51	22:54	23:54					
07	22	37	52	17:22	17:42	18:02	18:22	18:57	19:27	19:57	20:52	21:52	22:55	23:55					
08	23	38	53	17:23	17:43	18:03	18:23	18:58	19:28	19:58	20:53	21:53	22:56	23:56					
09	24	39	54	17:24	17:44	18:04	18:24	18:59	19:29	19:59	20:54	21:54	22:57	23:57					
10	25	40	55	17:25	17:45	18:05	18:25	19:00	19:30	20:00	20:55	21:55	22:58	23:59					
12	27	42	57	17:27	17:47	18:07	18:27	19:02	19:32	20:02	20:57	21:57	23:00	0:00					
13	28	43	58	17:28	17:48	18:08	18:28	19:03	19:33	20:03	20:58	21:58	23:01	0:01					
14	29	44	59	17:29	17:49	18:09	18:29	19:04	19:34	20:04	20:59	21:59	23:03	0:03					
15	30	45	60	17:30	17:50	18:10	18:30	19:05	19:35	20:05	21:00	22:00	23:04	0:04					
18	33	48	03	17:33	17:53	18:13	18:33	19:08	19:38	20:08	21:03	22:03	23:06	0:06					
19	34	49	04	17:34	17:54	18:14	18:34	19:09	19:39	20:09	21:04	22:04	23:07	0:07					
21	36	51	06	17:36	17:56	18:16	18:36	19:11	19:41	20:11	21:06	22:06	23:09	0:09					
22	37	52	07	17:37	17:57	18:17	18:37	19:16	19:42	20:16	21:07	22:07	23:11	0:11					
24	39	54	09	17:39	17:59	18:19	18:39	19:18	19:44	20:18	21:09	22:09	23:13	0:13					
26	41	56	11	17:41	18:01	18:21	18:41	19:20	19:46	20:20	21:11	22:11	23:15	0:15					
27	42	57	12	17:42	18:02	18:22	18:42	19:21	19:47	20:21	21:12	22:12	23:16	0:16					
28	43	58	13	17:43	18:03	18:23	18:43	19:22	19:48	20:22	21:13	22:13	23:17	0:17					
29	44	59	14	17:44	18:04	18:24	18:44	19:23	19:49	20:23	21:14	22:14	23:18	0:18					
35	50	05	20	17:50	18:10	18:30	18:50	19:25	19:55	20:25	21:20	22:20	23:20	0:20					

# LINIE 1 LIST ▶ KAMPEN ▶ WENNINGSTEDT ▶ WESTERLAND

	1	2	von 15 Min.-Takt											
Zone 1	List/Hafen	5:40	6:40	7:00	7:45	8:25	8:55	9:25	9:55	10:20	10:40	55	10	25
	- Alte Bahnhofstraße	5:41	6:41	7:01	7:46	8:26	8:56	9:26	9:56	10:21	10:41	56	11	26
	- Am Brünk	5:42	6:42	7:02	7:47	8:27	8:57	9:27	9:57	10:22	10:42	57	12	27
	- Kurverw./Alte Schule	5:43	6:43	7:03	7:48	8:28	8:59	9:28	9:58	10:23	10:43	59	13	28
	- Mövenbergstraße	-	-	-	-	-	9:00	-	-	-	-	-	-	-
	- DJH List	-	-	-	-	-	9:03	-	-	-	-	-	-	-
	- Weststrand	-	-	-	-	-	9:05	-	-	-	-	-	-	-
	- FKK-Strand	-	-	-	-	-	9:08	-	-	-	-	-	-	-
	- Strandsauna	-	-	-	-	-	9:11	-	-	-	-	-	-	-
	- Dünenstraße	5:44	6:44	7:04	7:49	8:29	-	9:29	9:59	10:24	10:44	59	14	29
	- Süderhorn	5:46	6:46	7:06	7:51	8:31	-	9:31	10:01	10:26	10:46	01	16	31
- Mövengrund	5:47	6:47	7:07	7:52	8:32	-	9:32	10:02	10:27	10:47	02	17	32	
- Mellhorn	5:48	6:48	7:08	7:53	8:33	-	9:33	10:03	10:28	10:48	03	18	33	
Zone 2	Westerheide/Blidset	5:50	6:50	7:10	7:55	8:35	9:14	9:35	10:05	10:30	10:50	05	20	35
	Vogelkoje/Klappholtal	5:51	6:51	7:11	7:56	8:36	9:16	9:38	10:08	10:33	10:53	08	23	38
	Hamburger Kinderheim	5:53	6:53	7:13	7:58	8:38	9:17	9:39	10:09	10:34	10:54	09	24	39
Zone 3	Kampen/Dikstig	5:55	6:55	7:15	8:00	8:40	9:19	9:40	10:10	10:35	10:55	10	25	40
	- Mitte	5:58	6:58	7:18	8:03	8:43	9:23	9:45	10:15	10:40	11:00	15	30	45
	- Süd	5:59	6:59	7:19	8:04	8:44	9:24	9:46	10:16	10:41	11:01	16	31	46
Zone 4	Wenningstedt/ Norddörper Schule	6:00	7:00	7:20	8:05	8:45	9:25	9:47	10:17	10:42	11:02	17	32	47
	- Hauptstr. Friesenhof	6:01	7:01	7:21	8:06	8:46	9:26	9:49	10:19	10:44	11:04	19	34	49
	- Mitte	6:03	7:03	7:23	8:08	8:48	9:29	9:51	10:21	10:46	11:06	21	36	51
	- Schauinsland	6:04	7:04	7:24	8:09	8:49	9:30	9:52	10:22	10:47	11:07	22	37	52
Zone 4	Westerland/Nordseekl.	6:05	7:05	7:25	8:10	8:50	9:31	9:54	10:24	10:49	11:09	24	39	54
	- Marinesiedlung	6:06	7:06	7:26	8:11	8:51	9:32	9:55	10:25	10:50	11:10	25	40	55
	- Norderstraße	6:07	7:07	7:27	8:12	8:52	9:33	9:56	10:26	10:51	11:11	26	41	56
	- Johann-Möller-Platz	6:08	7:08	7:28	8:13	8:53	9:34	9:57	10:27	10:52	11:12	27	42	57
	- Stadtmitte	6:09	7:09	7:29	8:14	8:54	9:36	9:58	10:28	10:53	11:13	28	43	58
	Westerland/ZOB	6:15	7:15	7:40	8:20	9:00	9:41	10:03	10:33	10:58	11:18	33	48	03

abweichend ü. List Weststrand			bis																
11:55	12:55	13:55	16:55	17:55	18:15	18:35	18:55	19:25	19:55	20:25	21:20	22:20	23:20	0:20					
11:56	12:56	13:56	16:56	17:56	18:16	18:36	18:56	19:26	19:56	20:26	21:21	22:21	23:21	0:21					
11:57	12:57	13:57	16:57	17:57	18:17	18:37	18:57	19:27	19:57	20:27	21:22	22:22	23:22	0:22					
11:59	12:59	13:59	16:59	17:59	18:18	18:38	18:59	19:28	19:58	20:28	21:23	22:23	23:23	0:23					
12:00	13:00	14:00	17:00	18:00	-	-	-	19:00	-	20:00	-	-	-	-					
12:03	13:03	14:03	17:03	18:03	-	-	-	19:03	-	20:03	-	-	-	-					
12:05	13:05	14:05	17:05	18:05	-	-	-	19:05	-	20:05	-	-	-	-					
12:08	13:08	14:08	17:08	18:08	-	-	-	19:08	-	20:08	-	-	-	-					
12:11	13:11	14:11	17:11	18:11	-	-	-	19:11	-	20:11	-	-	-	-					
-	-	-	-	-	18:19	18:39	-	19:29	-	20:29	21:24	22:24	23:24	0:24					
-	-	-	-	-	18:21	18:41	-	19:31	-	20:31	21:26	22:26	23:26	0:26					
-	-	-	-	-	18:22	18:42	-	19:32	-	20:32	21:27	22:27	23:27	0:27					
-	-	-	-	-	18:23	18:43	-	19:33	-	20:33	21:28	22:28	23:28	0:28					
12:14	13:14	14:14	17:14	18:14	18:25	18:45	19:14	19:35	20:14	20:35	21:30	22:30	23:30	0:30					
12:16	13:16	14:16	17:16	18:16	18:28	18:48	19:16	19:38	20:16	20:36	21:31	22:31	23:31	0:31					
12:17	13:17	14:17	17:17	18:17	18:29	18:49	19:17	19:39	20:17	20:38	21:33	22:33	23:33	0:33					
12:19	13:19	14:19	17:19	18:19	18:30	18:50	19:19	19:40	2										

## LINIE 2 WESTERLAND ▶ RANTUM ▶ HÖRNUM

①

Zone	Station	5:10	6:15	-	-	7:20	7:45	8:15	8:30	8:45	9:00	9:15	9:30
Zone 4	Westerland/ZOB	5:10	6:15	-	-	7:20	7:45	8:15	8:30	8:45	9:00	9:15	9:30
	- Lerchenweg	5:12	6:17	-	-	7:22	7:48	8:18	8:33	8:48	9:03	9:18	9:33
	- Campingplatz	5:13	6:18	-	-	7:23	7:49	8:19	8:34	8:49	9:04	9:19	9:34
	- FKK-Strand	5:14	6:19	-	-	7:24	7:50	8:20	8:35	8:50	9:05	9:20	9:35
Zone 5	Rantum / Dikjen-Deel	5:15	6:20	-	-	7:25	7:51	8:21	8:36	8:51	9:06	9:21	9:36
	- Campingplatz	5:17	6:22	-	-	7:27	7:53	8:23	8:38	8:53	9:08	9:23	9:38
	- Nord Sylt Quelle	5:18	6:23	-	-	7:28	7:54	8:24	8:39	8:54	9:09	9:24	9:39
	- Seeheim	5:19	6:24	-	-	7:29	7:56	8:26	8:41	8:56	9:11	9:26	9:41
	- Mitte	5:20	6:25	-	-	7:30	7:58	8:28	8:43	8:58	9:13	9:28	9:43
	- Süd	5:22	6:27	-	-	7:32	7:59	8:29	8:44	8:59	9:14	9:29	9:44
Zone 6	Samoa/FKK-Strand	5:24	6:29	-	-	7:34	8:01	8:31	8:46	9:01	9:16	9:31	9:46
	Wassertal/Sansibar	5:25	6:30	-	-	7:35	8:03	8:33	8:48	9:03	9:18	9:33	9:48
	Puan-Klent	5:27	6:32	-	-	7:37	8:05	8:35	8:50	9:05	9:20	9:35	9:50
Zone 7	Hörnum/Möskental	5:28	6:33	-	-	7:38	8:06	8:36	8:51	9:06	9:21	9:36	9:51
	- Nord	5:30	6:35	-	-	7:40	8:08	8:38	8:53	9:08	9:23	9:38	9:53
	- Steintal	5:31	6:36	-	-	7:41	8:09	8:39	8:54	9:09	9:24	9:39	9:54
	- Strandweg	5:32	6:37	-	-	7:42	8:10	8:40	8:55	9:10	9:25	9:40	9:55
	- Mitte	5:33	6:38	-	-	7:43	8:11	8:41	8:56	9:11	9:26	9:41	9:56
	Hörnum/Hafen	5:35	6:40	-	-	7:45	8:15	8:45	9:00	9:15	9:30	9:45	10:00

## LINIE 2 HÖRNUM ▶ RANTUM ▶ WESTERLAND

① ② ②

Zone	Station	5:38	6:40	7:00	7:05	7:45	8:15	8:45	9:03	9:18	9:33	9:48	10:03
Zone 7	Hörnum/Hafen	5:38	6:40	7:00	7:05	7:45	8:15	8:45	9:03	9:18	9:33	9:48	10:03
	- Mitte	5:39	6:41	7:01	7:06	7:46	8:16	8:46	9:04	9:19	9:34	9:49	10:04
	- Strandweg	5:40	6:42	7:02	7:07	7:47	8:17	8:47	9:05	9:20	9:35	9:50	10:05
	- Steintal	5:41	6:43	7:03	7:08	7:48	8:18	8:48	9:06	9:22	9:36	9:52	10:06
	- Nord	5:42	6:44	7:04	7:09	7:49	8:19	8:49	9:07	9:23	9:37	9:53	10:07
	- Möskental	5:44	6:46	7:06	7:11	7:51	8:21	8:51	9:09	9:25	9:39	9:55	10:09
Zone 6	Puan-Klent	5:46	6:48	7:08	7:13	7:53	8:23	8:53	9:11	9:27	9:41	9:57	10:11
	Wassertal/Sansibar	5:48	6:50	7:10	7:15	7:55	8:25	8:55	9:13	9:30	9:43	10:00	10:13
	Samoa/ FKK-Strand	5:50	6:52	7:12	7:17	7:57	8:27	8:57	9:15	9:31	9:45	10:01	10:15
Zone 5	Rantum / Süd	5:52	6:54	7:14	7:19	7:59	8:29	8:59	9:17	9:32	9:47	10:02	10:17
	- Mitte	5:53	6:55	7:15	7:20	8:00	8:30	9:00	9:18	9:34	9:48	10:04	10:18
	- Seeheim	5:55	6:57	7:17	7:22	8:02	8:32	9:02	9:20	9:37	9:50	10:07	10:20
	- Nord Sylt Quelle	5:57	6:59	7:19	7:24	8:04	8:34	9:04	9:22	9:39	9:52	10:09	10:22
	- Campingplatz	5:58	7:00	7:20	7:25	8:05	8:35	9:05	9:23	9:40	9:53	10:10	10:23
	- Dikjen-Deel	5:59	7:01	7:21	7:26	8:06	8:36	9:06	9:24	9:41	9:54	10:11	10:24
Zone 4	Westerland/FKK-Strand	6:00	7:02	7:22	7:27	8:07	8:37	9:07	9:25	9:42	9:55	10:12	10:25
	- Campingplatz	6:01	7:03	7:23	7:28	8:08	8:38	9:08	9:26	9:43	9:56	10:13	10:26
	- Lerchenweg	6:02	7:04	7:24	7:29	8:09	8:39	9:09	9:27	9:44	9:57	10:14	10:27
	Westerland/ZOB	6:08	7:10	7:30	7:35	8:15	8:45	9:15	9:33	9:50	10:03	10:20	10:33

① Mo. - Sa. (nicht feiertags) ② nur an Schultagen

Ferien Sytt: 25.5. & 27.5. | Sommer 4.7. - 05.8. | Herbst 3.10. - 21.10.

von	20 Min.-Takt	bis
9:45	05 25 45	15:45
9:48	08 28 48	15:48
9:49	09 29 49	15:49
9:50	10 30 50	15:50
9:51	11 31 51	15:51
9:53	13 33 53	15:53
9:54	14 34 54	15:54
9:56	16 36 56	15:56
9:58	18 38 58	15:58
9:59	19 39 59	15:59
10:01	21 41 01	16:01
10:03	23 43 03	16:03
10:05	25 45 05	16:05
10:06	26 46 06	16:06
10:08	28 48 08	16:08
10:09	29 49 09	16:09
10:10	30 50 10	16:10
10:11	31 51 11	16:11
10:15	35 55 15	16:15

von	15 Min.-Takt	bis
16:00	15 30 45 00	18:15
16:03	18 33 48 03	18:18
16:04	19 34 49 04	18:19
16:05	20 35 50 05	18:20
16:06	21 36 51 06	18:21
16:08	23 38 53 08	18:23
16:09	24 39 54 09	18:24
16:11	26 41 56 11	18:26
16:13	28 43 58 13	18:28
16:14	29 44 59 14	18:29
16:16	31 46 01 16	18:31
16:18	33 48 03 18	18:33
16:20	35 50 05 20	18:35
16:21	36 51 06 21	18:36
16:23	38 53 08 23	18:38
16:24	39 54 09 24	18:39
16:25	40 55 10 25	18:40
16:26	41 56 11 26	18:41
16:30	45 00 15 30	18:45

von	20 Min.-Takt	bis
10:18	38 58 18	16:18
10:19	39 59 19	16:19
10:20	40 00 20	16:20
10:22	42 02 22	16:22
10:23	43 03 23	16:23
10:25	45 05 25	16:25
10:27	47 07 27	16:27
10:30	50 10 30	16:30
10:31	51 11 31	16:31
10:32	52 12 32	16:32
10:34	54 14 34	16:34
10:37	57 17 37	16:37
10:39	59 19 39	16:39
10:40	00 20 40	16:40
10:41	01 21 41	16:41
10:42	02 22 42	16:42
10:43	03 23 43	16:43
10:44	04 24 44	16:44
10:50	10 30 50	16:50

von	15 Min.-Takt	bis
16:33	48 03 18 33	18:45
16:34	49 04 19 34	18:46
16:35	50 05 20 35	18:47
16:37	52 07 22 37	18:48
16:38	53 08 23 38	18:49
16:40	55 10 25 40	18:51
16:42	57 12 27 42	18:53
16:45	00 15 30 45	18:55
16:46	01 16 31 46	18:57
16:47	02 17 32 47	18:59
16:49	04 19 34 49	19:00
16:52	07 22 37 52	19:02
16:54	09 24 39 54	19:04
16:55	10 25 40 55	19:05
16:56	11 26 41 56	19:07
16:57	12 27 42 57	19:08
16:58	13 28 43 58	19:09
16:59	14 29 44 59	19:10
17:05	20 35 50 05	19:13

**SYLT** GO! Bus-Tickets einfach per App kaufen.

### LINIE 3 WESTERLAND ▶ TINNUM ▶ KEITUM ▶ MUNKMARSCH ▶ BRADERUP ▶ WENNINGSTEDT ▶ WESTERLAND

	2			2		
Zone 4	Westerland/ZOB	7:35	9:20	10:50	11:20	12:20
	- Neupostolische Kirche	7:37	9:22	10:52	11:22	12:22
	Tinum/Königskamp	7:38	9:23	10:53	11:23	12:23
	- Schule	7:39	-	-	-	-
	- Gemeindehaus	7:41	9:25	10:55	11:25	12:25
	- Zum Gleis	7:43	-	-	-	-
	- Am Hangar	7:44	-	-	-	-
	Westerland/Flughafen	7:45	-	-	-	-
	Tinum/Mitte	-	9:27	10:57	11:27	12:27
	- Siedlung	-	9:28	10:58	11:28	12:28
Z. 3	Wenningstedt/Norddörfer Schule	7:50	-	-	-	-
Zone 8	Sylt-Ost/Sportanlage	-	9:29	10:59	11:29	12:29
	Keitum/Parkplatz West	-	9:32	11:02	11:32	12:32
	- Mitte/Schnittis Eck	-	9:35	11:05	11:35	12:35
	- Kirche	-	9:38	11:08	11:38	12:38
Zone 9	Munkmarsch/Hafen	-	9:40	11:10	11:40	12:40
	Braderup	-	9:42	11:12	11:42	12:42
Zone 3	Wenningstedt/Siedlung	-	9:43	11:13	11:43	12:43
	- Hauptstraße Friesenhof	-	9:45	11:15	11:45	12:45
	- Mitte	-	9:46	11:16	11:46	12:46
	- Schauinsland	-	9:48	11:18	11:48	12:48
Zone 4	Westerland/Nordseeklinik	-	9:49	11:19	11:49	12:49
	- Norderplatz-Marinesiedlung	-	9:50	11:20	11:50	12:50
	- Norderstraße	-	9:51	11:21	11:51	12:51
	- Johann-Möller-Platz	-	9:53	11:23	11:53	12:53
	- Stadtmitte	-	9:55	11:25	11:55	12:55
	Westerland/ZOB	-	10:00	11:30	12:00	13:00

	6			5			
	13:20	15:20	15:50	17:20	18:50	19:45	21:45
	13:22	15:22	15:52	17:22	18:52	19:47	21:47
	13:23	15:23	15:53	17:23	18:53	19:48	21:48
	-	-	-	-	-	-	-
	13:25	15:25	15:55	17:25	18:55	19:50	21:50
	-	-	-	-	-	-	-
	-	-	-	-	-	-	-
	-	-	-	-	-	-	-
	13:27	15:27	15:57	17:27	18:57	19:52	21:52
	13:28	15:28	15:58	17:28	18:58	19:53	21:53
	-	-	-	-	-	-	-
	13:29	15:29	15:59	17:29	18:59	19:54	21:54
	13:32	15:32	16:02	17:32	19:02	19:56	21:56
	13:35	15:35	16:05	17:35	19:05	19:59	21:59
	13:38	15:38	16:08	17:38	19:08	20:02	22:02
	13:40	15:40	16:10	17:40	19:10	20:04	22:04
	13:42	15:42	16:12	17:42	19:12	20:06	22:06
	13:43	15:43	16:13	17:43	19:13	20:07	22:07
	13:45	15:45	16:15	17:45	19:15	20:08	22:08
	13:46	15:46	16:16	17:46	19:16	20:09	22:09
	13:48	15:48	16:18	17:48	19:18	20:10	22:10
	13:49	15:49	16:19	17:49	19:19	20:12	22:12
	13:50	15:50	16:20	17:50	19:20	20:13	22:13
	13:51	15:51	16:21	17:51	19:21	20:14	22:14
	13:53	15:53	16:23	17:53	19:23	20:15	22:15
	13:55	15:55	16:25	17:55	19:25	20:16	22:16
	14:00	16:00	16:30	18:00	19:30	20:20	22:20

### LINIE 3a WESTERLAND ▶ WENNINGSTEDT ▶ BRADERUP ▶ MUNKMARSCH ▶ KEITUM ▶ TINNUM ▶ WESTERLAND

	1					
Zone 4	Westerland/ZOB	6:45	7:40	09:50	11:50	12:50
	- Alte Post	6:47	7:42	9:52	11:52	12:52
	- Johann-Möller-Platz	6:49	7:44	9:54	11:54	12:54
	- Norderstraße	6:50	7:45	9:55	11:55	12:55
	- Norderpl.-Marinesiedlung	6:51	7:46	9:56	11:56	12:56
	- Waldstr.	6:52	7:47	9:57	11:57	12:57
	- Nordseeklinik	6:53	7:48	9:58	11:58	12:58
	Wenningstedt/Schauinsland	6:54	7:49	9:59	11:59	12:59
	- Mitte	6:56	7:51	10:01	12:01	13:01
	- Hauptstraße Friesenhof	6:57	7:52	10:02	12:02	13:02
Zone 9	- Siedlung	6:59	7:54	10:04	12:04	13:04
	Braderup	7:00	7:55	10:05	12:05	13:05
Zone 8	Munkmarsch/Hafen	7:02	7:57	10:07	12:07	13:07
	- Mitte	7:03	7:58	10:08	12:08	13:08
	Keitum/Kirche	7:05	8:00	10:10	12:10	13:10
Zone 3	- Mitte / Schnittis Eck	7:08	8:03	10:13	12:13	13:13
	- Parkplatz West	7:11	8:06	10:16	12:16	13:16
	Sylt-Ost/Sportanlage	7:13	8:08	10:18	12:18	13:18
	Wenningstedt/Norddörfer Schule	-	-	-	-	-
Zone 4	Tinum/Siedlung	7:14	8:09	10:19	12:19	13:19
	- Mitte	7:16	8:11	10:21	12:21	13:21
	Westerland/Flughafen	-	-	-	-	-
	Tinum/Am Hangar	-	-	-	-	-
	- Zum Gleis	-	-	-	-	-
	- Gemeindehaus	7:18	8:13	10:23	12:23	13:23
	- Schule	-	-	-	-	-
	- Königskamp	7:19	8:14	10:24	12:24	13:24
	Westerland/Neupostolische Kirche	7:20	8:15	10:25	12:25	13:25
	Westerland/ZOB	7:23	8:18	10:30	12:30	13:30

	4		3				
	-	13:50	-	14:50	16:50	17:50	20:20
	-	13:52	-	14:52	16:52	17:52	20:22
	-	13:54	-	14:54	16:54	17:54	20:24
	-	13:55	-	14:55	16:55	17:55	20:25
	-	13:56	-	14:56	16:56	17:56	20:26
	-	13:57	-	14:57	16:57	17:57	20:27
	-	13:58	-	14:58	16:58	17:58	20:28
	-	13:59	-	14:59	16:59	17:59	20:29
	-	14:01	-	15:01	17:01	18:01	20:31
	-	14:02	-	15:02	17:02	18:02	20:32
	-	14:04	-	15:04	17:04	18:04	20:34
	-	14:05	-	15:05	17:05	18:05	20:35
	-	14:07	-	15:07	17:07	18:07	20:37
	-	14:08	-	15:08	17:08	18:08	20:38
	-	14:10	-	15:10	17:10	18:10	20:40
	-	14:13	-	15:13	17:13	18:13	20:43
	-	14:16	-	15:16	17:16	18:16	20:46
	-	14:18	-	15:18	17:18	18:18	20:48
	13:45	-	15:15	-	-	-	-
	-	14:19	-	15:19	17:19	18:19	20:49
	-	14:21	-	15:21	17:21	18:21	20:51
	13:50	-	15:20	-	-	-	-
	13:51	-	15:21	-	-	-	-
	13:52	-	15:22	-	-	-	-
	13:55	14:23	15:25	15:23	17:23	18:23	20:53
	14:00	-	15:30	-	-	-	-
	14:01	14:24	15:31	15:24	17:24	18:24	20:54
	14:02	14:25	15:32	15:25	17:25	18:25	20:55
	14:05	14:30	15:35	15:30	17:30	18:30	20:58

1 Mo. - Sa. (nicht feiertags) 2 nur an Schultagen 3 nur Mo. - Do. an Schultagen

4 nur freitags an Schultagen 5 nur mittwochs 6 nur Sa./So. und in den Ferien

## LINIE 4 WESTERLAND ▶ TINNUM ▶ KEITUM ▶ ARCHSUM ▶ MORSUM

		①	②	②					
Zone 4	Westerland/ZOB	8:20	10:20	12:25	13:20	14:10	15:25	16:40	18:20
	- Alte Post	8:22	10:22	12:27	13:22	14:12	15:27	16:42	18:22
	- DRK	8:23	10:23	12:28	13:23	14:13	15:28	16:43	18:23
	- Schulzentrum	-	-	-	-	-	15:30	-	-
	- Bahnweg/Inselverwaltung	8:24	10:24	12:29	13:24	14:14	15:34	16:44	18:24
	Tinnum/Culemeyerstraße	8:26	10:26	12:31	13:26	14:16	15:36	16:46	18:26
	- Einkaufszentrum	8:27	10:27	12:32	13:27	14:17	15:37	16:47	18:27
	- Mitte	8:29	10:29	12:34	13:29	14:19	15:39	16:49	18:29
	- Siedlung	8:31	10:31	12:36	13:31	14:21	15:41	16:51	18:31
	Zone 8	Sylt-Ost/Sportanlage	8:32	10:32	12:37	13:32	14:22	15:42	16:52
Keitum/Parkplatz West		8:35	10:35	12:40	13:35	14:25	15:45	16:55	18:35
- Bahnhof		8:38	10:38	12:43	13:38	14:28	15:48	16:58	18:38
Archsum		8:41	10:41	12:46	13:41	14:31	15:51	17:01	18:41
Zone 10	Morsum/Skelinghörn	8:43	10:43	12:48	13:43	14:33	15:53	17:03	18:43
	- Serkwai	8:44	10:44	12:49	13:44	14:34	15:54	17:04	18:44
	- Kleinmorsum	8:45	10:45	12:50	13:45	14:35	15:55	17:05	18:45
	Morsum/Bahnhof	8:52	10:52	12:57	13:52	14:42	16:02	17:12	18:52

## LINIE 4 MORSUM ▶ ARCHSUM ▶ KEITUM ▶ TINNUM ▶ WESTERLAND

		②	①	②	②					
Zone 10	Morsum/Kleinmorsum	7:05	8:45	10:45	12:50	13:45	14:35	15:55	17:05	18:45
	- Bahnhof	7:08	8:52	10:52	12:57	13:52	14:42	16:02	17:12	18:52
	- Skelinghörn	7:10	8:54	10:54	12:59	13:54	14:44	16:04	17:14	18:54
	Archsum	7:12	8:57	10:57	13:02	13:57	14:47	16:07	17:17	18:57
Zone 8	Keitum/Bahnhof	7:14	8:59	10:59	13:04	13:59	14:49	16:09	17:19	18:59
	- Parkplatz West	-	9:07	11:07	13:12	14:07	14:57	16:17	17:27	19:07
	Sylt-Ost/Sportanlage	-	9:09	11:09	13:14	14:09	14:59	16:19	17:29	19:09
	Tinnum/Siedlung	-	9:11	11:11	13:16	14:11	15:01	16:21	17:31	19:11
	- Mitte	-	9:13	11:13	13:18	14:13	15:03	16:23	17:33	19:13
Zone 4	- Einkaufszentrum	-	9:14	11:14	13:19	14:14	15:04	16:24	17:34	19:14
	- Culemeyerstraße	-	9:15	11:15	13:20	14:15	15:05	16:25	17:35	19:15
	- Zum Gleis	7:20	-	-	-	-	-	-	-	-
	- Am Hangar	7:21	-	-	-	-	-	-	-	-
	Westerland/Flughafen	7:22	-	-	-	-	-	-	-	-
	- Bahnweg/Inselverwaltung	7:24	9:17	11:17	13:22	14:17	15:07	16:27	17:37	19:17
	- Wenningstedter Weg	7:25	9:18	11:18	13:23	14:18	15:08	16:28	17:38	19:18
	- Schulzentrum	7:27	-	-	-	-	-	-	-	-
	- DRK	7:29	9:19	11:19	13:24	14:19	15:09	16:29	17:39	19:19
	- Alte Post	7:30	9:20	11:20	13:25	14:20	15:10	16:30	17:40	19:20
	Westerland/ZOB	7:35	9:25	11:25	13:30	14:25	15:15	16:35	17:45	19:25

① Mo. - Sa. (nicht feiertags) ② nur an Schultagen

Ferien Sylt: 25.5. & 27.5. | Sommer 4.7. - 05.8. | Herbst 3.10. - 21.10.

## LINIE 5 STRANDVERKEHR

### LIST HAFEN ▶ LIST WESTSTRAND

List Hafen	8:55	9:55	10:25	10:55	11:55	12:55	13:55	14:55	15:25	15:55	16:55	17:55	18:55	19:55
Alte BHF Straße	8:56	9:56	10:26	10:56	11:56	12:56	13:56	14:56	15:26	15:56	16:56	17:56	18:56	19:56
Am Brünk	8:57	9:57	10:27	10:57	11:57	12:57	13:57	14:57	15:27	15:57	16:57	17:57	18:57	19:57
Kurverwaltung/ Alte Schule	8:59	9:59	10:29	10:59	11:59	12:59	13:59	14:59	15:29	15:59	16:59	17:59	18:59	19:59
Mövenbergstr.	9:00	10:00	10:30	11:00	12:00	13:00	14:00	15:00	15:30	16:00	17:00	18:00	19:00	20:00
DJH List	9:03	10:03	10:33	11:03	12:03	13:03	14:03	15:03	15:33	16:03	17:03	18:03	19:03	20:03
Weststrand	9:05	10:05	10:35	11:05	12:05	13:05	14:05	15:05	15:35	16:05	17:05	18:05	19:05	20:05
FKK Strand	9:08	10:08	10:38	11:08	12:08	13:08	14:08	15:08	15:38	16:08	17:08	18:08	19:08	20:08
Strandsauna	9:11	10:11	10:41	11:11	12:11	13:11	14:11	15:11	15:41	16:11	17:11	18:11	19:11	20:11
Mellhörn	-	10:16	10:46	-	-	-	-	15:16	15:46	-	-	-	-	-
Mövengrund	-	10:17	10:47	-	-	-	-	15:17	15:47	-	-	-	-	-
Süderhörn	-	10:18	10:48	-	-	-	-	15:18	15:48	-	-	-	-	-
Dünenstaße	-	10:19	10:49	-	-	-	-	15:19	15:49	-	-	-	-	-
Westerheide	9:14	-	-	11:14	12:14	13:14	14:14	-	-	16:14	17:14	18:14	19:14	20:14
Vogelkoje an*	9:16	-	-	11:16	12:16	13:16	14:16	-	-	16:16	17:16	18:16	19:16	20:16
Vogelkoje ab*	9:16	-	-	11:22	12:22	13:22	14:22	-	-	16:22	17:22	18:22	19:22	20:22
List Hafen	9:25	10:20	10:50	11:35	12:35	13:35	14:35	15:20	15:50	16:35	17:35	18:35	19:25	20:25

\* Umstieg an Haltestelle Vogelkoje: Weiterfahrt mit Linie 1 in Richtung List/Hafen. Nutzen Sie die Fußgängerampel um die gegenüberliegende Haltestelle für die Weiterfahrt zu erreichen.

## NEU: SCHNELLBUS

### WESTERLAND ▶ LIST über Weststrand ▶ WESTERLAND ▶ HÖRNUM

Westerland/ZOB	9:30	14:30	List/Hafen	10:55	15:55	Westerland/ZOB	11:35	16:35
Kampen	9:40	14:40	Alte BHF Straße	10:57	15:57	Rantum	11:43	16:43
Vogelkoje	9:43	14:43	Am Brünk	10:58	15:58	Wassertal/Sansibar	11:46	16:46
Westerheide	9:44	14:44	Kurverwaltung/ Alte Schule	10:59	15:59	Hörnurm/Hafen	11:55	16:55
Mellhörn	9:46	14:46	Mövenbergstr.	11:00	16:00	Hörnurm/Hafen	12:15	17:15
Mövengrund	9:47	14:47	DJH List	11:03	16:03	Wassertal/Sansibar	12:20	17:20
Süderhörn	9:48	14:48	Weststrand	11:05	16:05	Rantum	12:28	17:28
Dünenstaße	9:49	14:49	FKK Strand	11:08	16:08	Westerland/ZOB	12:40	17:40
List/Hafen	9:50	14:50	Strandsauna	11:11	16:11			
			Westerheide	11:14	16:14			
			Vogelkoje	11:16	16:16			
			Kampen	11:21	16:21			
			Westerland/ZOB	11:31	16:31			

Schiffsanbindung ab List Hafen um 10:55 & 15:55 Uhr mit MS Adler-Express um 12 & 17 Uhr möglich!

# SYLT RIDE

... die Alternative zum Bus!

Per Ridepooling flexibel an dein Ziel.

**SYLT GO!** App downloaden und Fahrt buchen!



www.huels-graening.de

## STADTBUS LINIE A

Montag - Samstag (nicht feiertags)

Westerland/ZOB	-	8:30	10:00	11:30	13:00	14:30	16:00	17:30
Friedrichstraße, Ost	-	8:32	10:02	11:32	13:02	14:32	16:02	17:32
Johann-Möller-Platz	-	8:34	10:04	11:34	13:04	14:34	16:04	17:34
Brandenburger Platz	-	8:36	10:06	11:36	13:06	14:36	16:06	17:36
Sylt-Snness-Center	-	8:37	10:07	11:37	13:07	14:37	16:07	17:37
Friedrichstraße, West	-	8:38	10:08	11:38	13:08	14:38	16:08	17:38
Katholische Kirche	-	8:39	10:09	11:39	13:09	14:39	16:09	17:39
Dr.-Ross-Straße	7:13	8:40	10:10	11:40	13:10	14:40	16:10	17:40
Schützenplatz	7:14	8:41	10:11	11:41	13:11	14:41	16:11	17:41
Sylt-Stadion	7:15	8:42	10:12	11:42	13:12	14:42	16:12	17:42
Südwäldchen	7:16	8:43	10:13	11:43	13:13	14:43	16:13	17:43
W'land Campingplatz	7:17	8:44	10:14	11:44	13:14	14:44	16:14	17:44
W'land FKK Strand	7:18	8:45	10:15	11:45	13:15	14:45	16:15	17:45
Halemdüör	7:20	8:48	10:18	11:48	13:18	14:48	16:18	17:48
Falkenweg	7:21	8:49	10:19	11:49	13:19	14:49	16:19	17:49
Breslauer Straße	7:22	8:50	10:20	11:50	13:20	14:50	16:20	17:50
Elbinger Straße	7:23	8:51	10:21	11:51	13:21	14:51	16:21	17:51
Peter-Eschels-Weg	7:24	8:52	10:22	11:52	13:22	14:52	16:22	17:52
Hans-Böckler-Straße	7:25	8:53	10:23	11:53	13:23	14:53	16:23	17:53
Trift/Lorens-de-Hahn-Str.	7:26	8:54	10:24	11:54	13:24	14:54	16:24	17:54
Industrieweg	7:27	8:55	10:25	11:55	13:25	14:55	16:25	17:55
Westerland/ZOB	7:28	8:58	10:28	11:58	13:28	14:58	16:28	17:58

## STADTBUS LINIE B

Montag - Samstag (nicht feiertags)

Westerland/ZOB	7:30	9:00	10:30	12:00	13:30	15:00	16:30	18:00
Kirchenweg	7:31	9:01	10:31	12:01	13:31	15:01	16:31	18:01
Alte Dorfkirche	7:32	9:02	10:32	12:02	13:32	15:02	16:32	18:02
Hedigenring	7:33	9:03	10:33	12:03	13:33	15:03	16:33	18:03
Dänische Schule	7:34	9:04	10:34	12:04	13:34	15:04	16:34	18:04
Jahnstraße	7:35	9:05	10:35	12:05	13:35	15:05	16:35	18:05
Stadumstraße	7:36	9:06	10:36	12:06	13:36	15:06	16:36	18:06
Wenningstedter Weg	7:37	9:07	10:37	12:07	13:37	15:07	16:37	18:07
Sonderburger Straße	7:38	9:08	10:38	12:08	13:38	15:08	16:38	18:08
Kollundweg	7:39	9:09	10:39	12:09	13:39	15:09	16:39	18:09
Am Ringhoog	7:40	9:10	10:40	12:10	13:40	15:10	16:40	18:10
Heideweg	7:41	9:11	10:41	12:11	13:41	15:11	16:41	18:11
Nordseeklinik	7:43	9:13	10:43	12:13	13:43	15:13	16:43	18:13
Waldstraße	7:44	9:14	10:44	12:14	13:44	15:14	16:44	18:14
Norderplatz/Marinesiedlung	7:45	9:15	10:45	12:15	13:45	15:15	16:45	18:15
Altenwohnheim	7:46	9:16	10:46	12:16	13:46	15:16	16:46	18:16
Nordmarktstraße	7:47	9:17	10:47	12:17	13:47	15:17	16:47	18:17
Steinmam-Str./Friesische-Str.	7:49	9:19	10:49	12:19	13:49	15:19	16:49	18:19
Brandenburger Platz	7:50	9:20	10:50	12:20	13:50	15:20	16:50	18:20
Sylt-Snness-Center	7:51	9:21	10:51	12:21	13:51	15:21	16:51	18:21
Friedrichstraße, West	7:52	9:22	10:52	12:22	13:52	15:22	16:52	18:22
Katholische Kirche	7:53	9:23	10:53	12:23	13:53	15:23	16:53	18:23
Boysenstraße	7:54	9:24	10:54	12:24	13:54	15:24	16:54	18:24
Westerland/ZOB	7:57	9:27	10:57	12:27	13:57	15:27	16:57	18:27

## KLEINER TINNUMER LINIE C

Montag - Samstag (nicht feiertags)

Westerland/ZOB	8:00	9:30	11:00	12:30	14:00	15:30	17:00
Kirchenweg	8:01	9:31	11:01	12:31	14:01	15:31	17:01
Alte Dorfkirche	8:02	9:32	11:02	12:32	14:02	15:32	17:02
Mühlenweg	8:03	9:33	11:03	12:33	14:03	15:33	17:03
Horstweg	8:04	9:34	11:04	12:34	14:04	15:34	17:04
Culemeyerstr.	8:05	9:35	11:05	12:35	14:05	15:35	17:05
Einkaufszentrum	8:07	9:37	11:07	12:37	14:07	15:37	17:07
Zum Gleis	8:08	9:38	11:08	12:38	14:08	15:38	17:08
Am Hangar	8:09	9:39	11:09	12:39	14:09	15:39	17:09
Siedlung	8:12	9:42	11:12	12:42	14:12	15:42	17:12
Eibenweg	8:14	9:44	11:14	12:44	14:14	15:44	17:14
Südhörn	8:15	9:45	11:15	12:45	14:15	15:45	17:15
Koogweg	8:16	9:46	11:16	12:46	14:16	15:46	17:16
Ringweg	8:17	9:47	11:17	12:47	14:17	15:47	17:17
Tinum Gemeinde	8:18	9:48	11:18	12:48	14:18	15:48	17:18
Tinum Schule	8:19	9:49	11:19	12:49	14:19	15:49	17:19
Königskamp	8:20	9:50	11:20	12:50	14:20	15:50	17:20
Neuapostolische Kirche	8:21	9:51	11:21	12:51	14:21	15:51	17:21
Industrieweg	8:22	9:52	11:22	12:52	14:22	15:52	17:22
Westerland/ZOB	8:25	9:55	11:25	12:55	14:25	15:55	17:25

Beachten Sie für viele Haltestellen auch den Fahrplan der Linien 3, 3a und 4 (S. 10 - 12).

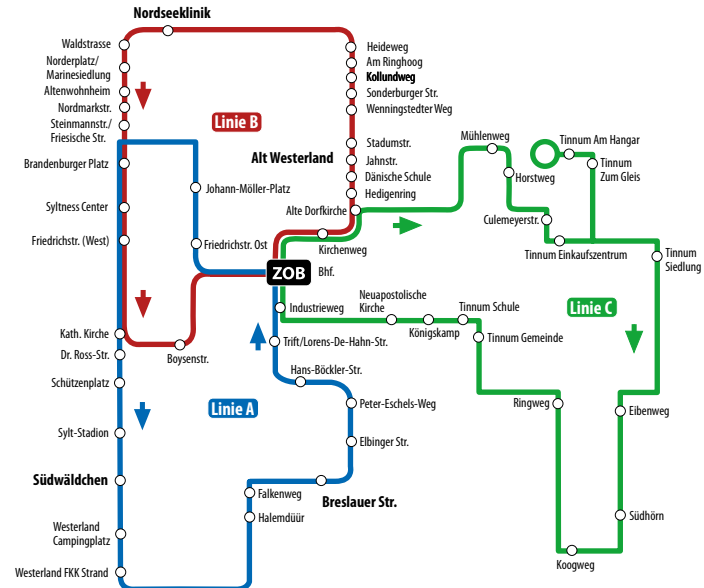

**SVLT** GO! Bus-Tickets einfach per App kaufen.





**SPARPREIS**  
ab  
**19,99 €**  
einfache Fahrt  
Nur online  
erhältlich!

# Verlässlich und entspannt reisen – mit dem roten Sylt Shuttle!

**Kommen Sie mit uns schnell und  
zuverlässig auf die Insel.**

Vertrauen Sie auf unsere jahrzehntelange Erfahrung. Wir bieten Ihnen die höchste Stellplatzkapazität und eine garantierte Vorwärtsbeförderung auf unseren Doppelstockeinheiten. Mit fast 13.000 Fahrten im Jahr sind wir von frühmorgens bis spätabends für Sie da. Wir freuen uns auf Sie!

**Kaufen Sie bequem und preiswert Ihr Ticket schon  
von zu Hause aus. Wir halten verschiedene Online-  
Angebote für Sie bereit.**

Informationen und Buchung für Online-Tickets unter  
[bahn.de/syltshuttle](http://bahn.de/syltshuttle)

**Sylt Shuttle**



## KOMBITICKETS

Bitte achten Sie auf die  
Öffnungszeiten der  
jeweiligen Einrichtungen!

Tickets auch im Bus erhältlich.

### SYLT AQUARIUM



© Aquarium Sylt

Täglich

Erleben Sie bei Ihrem Besuch des Sylt Aquariums **die heimischen und tropischen Meereswelten**. Ein Ort voller Entdeckungen für Groß und Klein. In einer artgerecht angelegten Landschaft mit rund einer Million Litern Meerwasser tummeln sich mehr als 1.000 Meeresbewohner aus Nordsee und Tropen in 25 Schaubecken mit 20 Metern **Panoramatunnel**.

**Leistungen:** inselweite Linienbusan- und abreise nach Westerland, Eintritt ins Aquarium Sylt

**Preis:** Erw. 18,80 € | Ki. 14,30 € | Fam. 52,60 € (2 Erw. & 2 Ki.)

[syltaquarium.de](http://syltaquarium.de)

### FRS SYLTFÄHRE Rømø entdecken!



© Raabe, Flensburg

Täglich

Mit diesem Ticket können Sie inselweit per Linienbus nach List anreisen und mit den FRS Syltfähren vom Hafen List nach Havneby auf Rømø übersetzen und dort die dänische Halbinsel entdecken. Die FRS Syltfähren bieten Ihnen bis zu 32 Abfahrten täglich.

**Leistungen:** inselweite Linienbusan- und abreise nach List, Fahrt mit den FRS SYLTFÄHREN von List nach Havneby und zurück

**Preis:** Erw. 23 € | Ki. 15,70 € | Fam. 54,10 € (2 Erw. & 3 Ki.)

[frs-syltfaehre.de](http://frs-syltfaehre.de)

Telefon 04651 - 83 61 00 · [info@svg-busreisen.de](mailto:info@svg-busreisen.de) · [www.svg-busreisen.de](http://www.svg-busreisen.de)

# KOMBITICKETS

Tickets auch im Bus erhältlich.  
Bitte achten Sie auf die Öffnungszeiten der Einrichtungen!

## KEITUM KULTUR Täglich

Historische Sylter Trachten, Fliesen, Interessantes über Seefahrt, Spinnräder und vieles mehr erwarten Sie in Keitum im **Sylt Museum**. Nur einen Steinwurf entfernt ist das **Altfriesische Haus**, in dem die Wohnkultur des 18. Jahrhunderts originalgetreu gezeigt wird.

**Leistungen:** inselweite Linienbusan- und abreise nach Keitum  
Eintritt Sylt Museum + Altfriesisches Haus

**Preis:** **Erw.** 15,50 € | **Ki.** 7,80 €

[soelring-museen.de](http://soelring-museen.de)

## ARCHE WATTENMEER HÖRNUM Di. – So.

Erkunden Sie das **Nationalpark-Infozentrum** der Schutzstation Wattenmeer. Lernen Sie die Vielfalt und Lebendigkeit der Nordsee kennen.

**Leistungen:** inselweite Linienbusan- und abreise nach Hörnum  
Eintritt Arche Wattenmeer

**Preis:** **Erw.** 13,80 € | **Ki.** 7,80 € | **Fam.** 35,10 € (2 Erw. & 3 Ki.)

[schutzstation-wattenmeer.de](http://schutzstation-wattenmeer.de)

## AB IN DIE WELLE Täglich

**Leistungen:** inselweite Linienbusan- und abreise nach Westerland,  
Eintritt Sylter Welle für 3 Stunden inkl. den Rutschen X-Tube, Black Hole und Turbo-Rutsche

**Preis:** **Erw.** 17,80 € | **Ki.** 10,30 € | **Fam.** 45,10 € (2 Erw. & 2 Ki.)

[sylterwelle.de](http://sylterwelle.de)

## NATURGEWALTEN SYLT Täglich

Besuchen Sie das Erlebniszentrum Naturgewalten am Lister Hafen. Die multimediale und interaktive Ausstellung ist in drei Themenbereiche unterteilt: „Klima, Wetter, Klimaforschung“, „Kräfte der Nordsee“ und „Leben mit Naturgewalten“.

**Leistungen:** inselweite Linienbusan- und -abreise zum Hafen List.  
Eintritt ins Erlebniszentrum „Naturgewalten“  
(ohne Fulldome)

**Preis:** **Erw.** 22,80 € | **1 Erw. + 1 Ki.** 37,60 € | **1 Erw. + 2 Ki.** 50,50 €  
**2 Erw. + max. 3 Ki.** 63,10 € (Ki. 6 - 14 J.)

[naturgewalten-sylt.de](http://naturgewalten-sylt.de)

Infos & Tickets: Pavillon Bahnhofsvorplatz, ZOB-Gebäude oder an vielen VVK-Stellen

# INSELRUNDFAHRT Täglich ab Westerland | ZOB

## » Die Kleine «

11:00 – 13:00 Uhr  
**Erw.** 19 € | **Ki.** 14 € (6 – 14 Jahre)  
**Fam.** 52 € (2 Erw. & 2 Ki.)

Die kleine Rundfahrt führt über Wenningstedt, Kampen, das Wanderdünengebiet und den Königshafen nach List. Nach einer kurzen Pause geht es über Braderup, Munkmarsch, Keitum und Tinnum zurück nach Westerland.

## » Die Große «

13:45 – ca. 17:00 Uhr\*  
**Erw.** 21,50 € / **Ki.** 15 € (6 – 14 Jahre)  
**Fam.** 58 € (2 Erw. & 2 Ki.)

Die große Inselrundfahrt führt wie bei der kleinen gen Norden, über Wenningstedt, Kampen, das Wanderdünengebiet und den Königshafen nach List. Nach einer kurzen Pause geht es über Braderup, Munkmarsch, Keitum und Tinnum weiter in den idyllischen Süden nach Rantum und Hörnum. Dort besteht die Möglichkeit zu einer Kurzseefahrt mit der Reederei Adler-Schiffe entlang der Hörnum Odde (vergünstigte Tickets direkt am Schiff erhältlich). Anschließend geht es zurück nach Westerland.

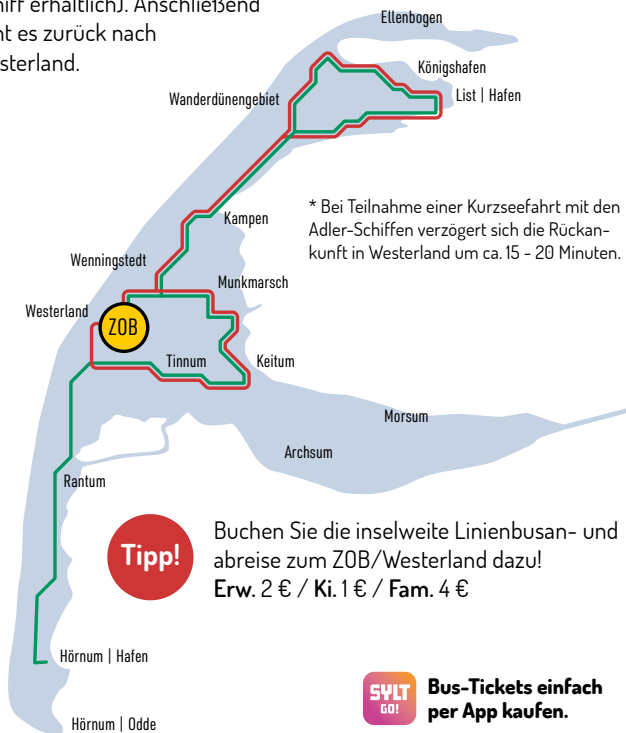

**SYLT GO!** Bus-Tickets einfach per App kaufen.

Telefon 04651 - 836100 · [info@svg-busreisen.de](mailto:info@svg-busreisen.de) · [www.svg-busreisen.de](http://www.svg-busreisen.de)

# SYLTGO!



## Die neue Mobilitäts-App für Sylt

### ... so läuft es

SyltGO! vereint die Insel. Hier hast du die Möglichkeit, all deine Fahrten mit einer App zu buchen, ganz egal, wie und wohin du unterwegs sein möchtest – mit dem Bus oder Ridepooling. So flexibel und entspannt hast du Sylt noch nie entdeckt.

[www.sylt-go.de](http://www.sylt-go.de)



**Jetzt App runterladen!**

Tickets für Bus oder  
SyltRIDE buchen!

