

4.4.- 6.11.2022

# BUSFAHRPLAN

LINIENVERKEHR | STADTBUS | KOMBITICKETS



## DER NÄCHSTE BITTE

Mit unserem eng getakteten Fahrplan sind wir auf Sylt alle 15 bis 20 Minuten zuverlässig für Sie da!



Hol dir dein **Ticket!**  
Eine **App** ... alles drin.

Egal ob Bus oder Ridepooling (SyltRIDE) – mit uns kommst du



**flexibel an  
dein Ziel.**

# LINIENNETZ & TARIFZONEN

ZONE 1

ZONE 2

ZONE 3

ZONE 4

ZONE 5

ZONE 6

ZONE 7

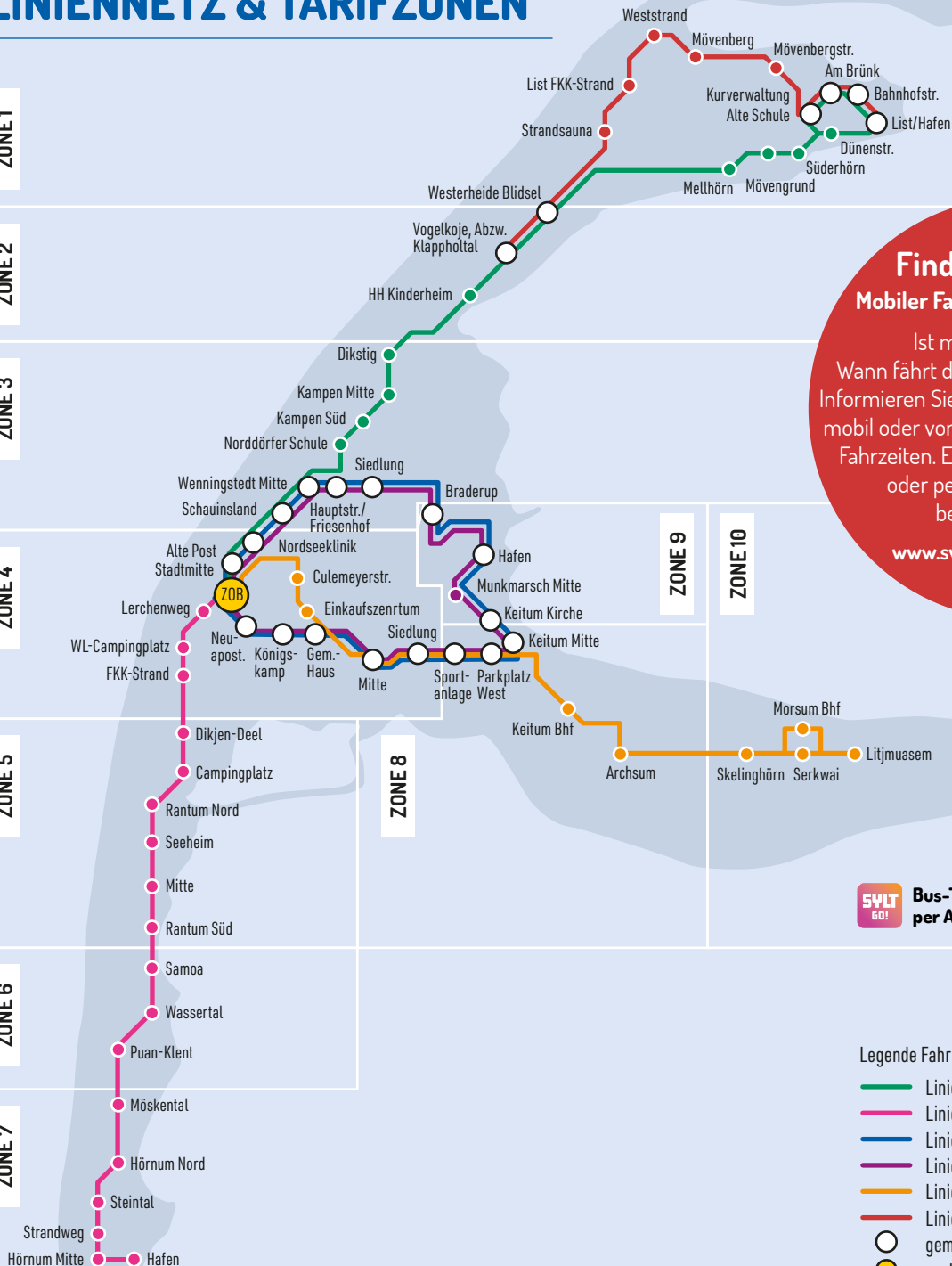

**Finde deinen Bus!**  
**Mobiler Fahrplan – immer aktuell!**

Ist mein Bus pünktlich?  
 Wann fährt der nächste in meiner Nähe?  
 Informieren Sie sich bequem und in Echtzeit mobil oder von zu Hause über die aktuellen Fahrzeiten. Einfach Haltestelle eingeben oder per Handy den Standort bestimmen lassen.

[www.svg-busreisen/echtzeit](http://www.svg-busreisen/echtzeit)



**SVLT GO!** Bus-Tickets einfach per App kaufen.

- Legende Fahrtrouten
- Linie 1
  - Linie 2
  - Linie 3
  - Linie 3a
  - Linie 4
  - Linie 5 (Teilstrecke Linie 1 / Strandverkehr)
  - gemeinsame Haltestellen
  - zentraler Treffpunkt

# TICKETS & PREISE

Der Fahrpreis ermittelt sich aus der Anzahl der be- oder durch-fahrenden **Zonen** entsprechend des Fahrtverlaufs von Einstiegs- bis Ausstiegshaltestelle. Jede Zone wird einmal berechnet.

Bei Einzelfahrscheinen ist keine Fahrtunterbrechung gestattet, nur direkte Umstiege. Keine Gewähr für Bus- & Zuganschlüsse an Umsteige- und Anschlussstellen!

## Einzeltickets

	1 Zone	2 Zonen	3 Zonen	4 Zonen	5 Zonen	6 Zonen	7 Zonen
Erwachsene	2,20	2,80	4,05	5,25	6,45	7,30	8,45
Kind (6-14 J.)	1,30	1,70	2,35	3,10	3,70	4,20	4,20
SVG SPARCARD	1,90	2,40	3,45	4,40	5,45	6,10	7,00
Gruppe p. P. (ab 10 Pers.)	1,75	2,30	3,25	4,20	5,15	5,85	6,75
Monatskarte Erw.	35,60	62,40	95,80	121,80	134,30	145,80	158,20
Wochenkarte Erw.	12,60	19,10	26,80	34,90	41,90	49,00	56,00
Monatskarte Kind	26,70	46,80	71,85	91,35	100,70	109,35	118,65
Wochenkarte Kind	9,45	14,35	20,10	26,20	31,45	36,75	42,00
Fahrradmitnahme	2,20	2,80	4,05	5,25	5,25	5,25	5,25

Bei **Wochen- oder Monatskarten**, die nicht alle 7 Zonen (Netzkarte) beinhalten, müssen die Zonen, die befahren werden, vorher festgelegt werden.

## Tagestickets für alle Zonen

Kleingruppen-Tagesticket	44,10	bis 5 Personen
1-Tages-Karte	Erw. 10,50	Fam. Mini (1 Erw. und 2 Ki.) 16,60 Fam. Maxi (2 Erw. und 4 Ki.) 27,00
2-Tages-Karte	Erw. 19,50	Fam. 36,70
3-Tages-Karte	Erw. 27,70	Fam. 53,10
4-Tages-Karte	Erw. 36,00	Fam. 69,00
5-Tages-Karte	Erw. 44,00	Fam. 85,50
6-Tages-Karte	Erw. 51,40	Fam. 101,50
7-Tages-Karte	Erw. 56,00	Fam. 109,00

Tagestickets  
für 1-7 Tage

Kinderwagen, Sportkarren und Tiere werden unentgeltlich befördert.  
**Kurzstrecke:** siehe Preise 1 Zone (bis max. 2 Haltestellen nach Einstieg, gilt zonenübergreifend).

Aufgrund steigender Energiekosten behalten wir uns ggf. eine Anpassung der Fahrpreise vor.

Infos & Tickets: Pavillon Bahnhofsvorplatz, ZOB-Gebäude oder an vielen VVK-Stellen

# FAHRRAD HUCKEPACK

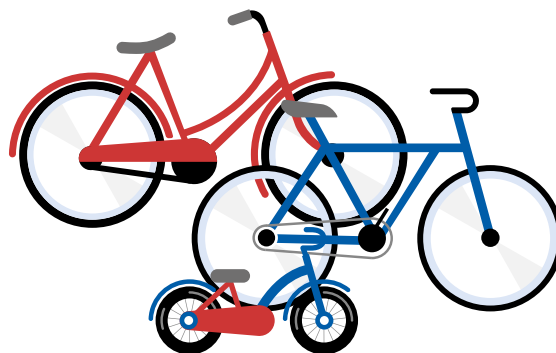

Alle Linienbusse sind mit Fahrradträgern ausgestattet und können bis zu fünf Räder zeitgleich transportieren. Falls Sie auf dem Rückweg Ihrer Fahrradtour vom Gegenwind überrascht werden sollten, können Sie bequem mit dem Bus zurückfahren.

### Vor dem Be- und Entladen unbedingt beim Fahrer anmelden.

Stellen Sie Ihr Fahrrad **selbstständig** auf den Fahrradträger und sichern Sie es mit den vorgesehenen Bügeln. Anschließend steigen Sie ein und lösen beim Fahrer Ihr **Ticket**. Wir übernehmen **keine Haftung** bei transportbedingten Beschädigungen.

Falt- bzw. Klappräder müssen auch auf dem Träger befördert werden. Ein Faltrad wird nur als Gepäckstück akzeptiert wenn es ordnungsgemäß in einer Tasche verpackt ist!

Für die Beförderung von Fahrrädern ist der **Erwachsenen-Zonentarif** zu entrichten, jedoch nicht mehr als 4 Zonen.

**Bitte beachten Sie**, dass die Fahrräder im Bereich der Querstange zu den Pedalen angebracht und in der Befestigungsklammer gesichert werden. Hierbei können wir jedoch keine Fahrräder transportieren, die im Befestigungsbereich breiter als 7 cm sind, da die Vorrichtung auf diese Breite beschränkt ist. Dies gilt u.a. für E-Bikes mit Akkus.

## Bezahloptionen

### Kontaktlos bezahlen

**SyltGO!** - Bus-Tickets einfach per App kaufen



**Bargeldlos\*** - wir akzeptieren: Girocard, Mastercard, VISA, JCB



**SVG Sparcard** - wiederaufladbare Pre-Paid-Karte



\* Sollte aus technischen Gründen die bargeldlose Zahlung nicht möglich sein, sind Sie verpflichtet in Bar zu zahlen. Anderenfalls besteht kein Anspruch auf Beförderung.

**LINIE 1 WESTERLAND ▶ WENNINGSTEDT ▶ KAMPEN ▶ LIST**

gültig vom 4.4. - 22.5.22

	1							
Zone 4	Westerland/ZOB	5:10	6:10	-	7:15	7:45	8:20	8:50
	- Alte Post	5:11	6:11	-	7:16	7:48	8:23	8:53
	- Johann-Möller-Platz	5:13	6:13	-	7:18	7:50	8:25	8:55
	- Norderstraße	5:14	6:14	-	7:19	7:51	8:26	8:56
	- Marinesiedlung	5:15	6:15	-	7:20	7:52	8:27	8:57
	- Waldstraße	5:16	6:16	-	7:21	7:53	8:28	8:58
	- Nordseeklinik	5:18	6:18	-	7:23	7:54	8:29	8:59
Zone 3	Wenningstedt/Schauinsland	5:19	6:19	-	7:24	7:55	8:30	9:00
	- Mitte	5:20	6:20	-	7:25	7:57	8:32	9:02
	- Hauptstraße/Friesenhof	5:21	6:21	-	7:26	7:58	8:33	9:03
	- Norddörper Schule	5:23	6:23	-	7:28	7:59	8:34	9:04
	Kampen/Süd	5:24	6:24	-	7:29	8:00	8:35	9:05
	- Mitte	5:26	6:26	-	7:31	8:03	8:38	9:08
	- Dikstig	5:27	6:27	-	7:32	8:04	8:39	9:09
Zone 2	Hamburger Kinderheim	5:29	6:29	-	7:34	8:06	8:41	9:11
	Vogelkoje/Klappholtal	5:31	6:31	-	7:36	8:07	8:42	9:16
	Westerheide/Blidsel	5:33	6:33	-	7:38	8:09	8:44	9:18
Zone 1	List/Mellhorn	5:35	6:35	-	7:40	8:11	8:46	9:20
	- Mövengrund	5:36	6:36	-	7:41	8:12	8:47	9:21
	- Süderhorn	5:37	6:37	-	7:42	8:13	8:48	9:22
	- Dünenstraße	5:38	6:38	-	7:43	8:14	8:49	9:23
	List/Hafen	5:40	6:40	-	7:45	8:20	8:55	9:25

von	20 Min.-Takt				bis										
9:20	40	00	20	18:20	18:50	19:20	19:50	20:45	21:45	22:50	23:50				
9:23	43	03	23	18:23	18:53	19:23	19:53	20:48	21:48	22:51	23:51				
9:25	45	05	25	18:25	18:55	19:25	19:55	20:50	21:50	22:53	23:53				
9:26	46	06	26	18:26	18:56	19:26	19:56	20:51	21:51	22:54	23:54				
9:27	47	07	27	18:27	18:57	19:27	19:57	20:52	21:52	22:55	23:55				
9:28	48	08	28	18:28	18:58	19:28	19:58	20:53	21:53	22:56	23:56				
9:29	49	09	29	18:29	18:59	19:29	19:59	20:54	21:54	22:58	23:58				
9:30	50	10	30	18:30	19:00	19:30	20:00	20:55	21:55	22:59	23:59				
9:32	52	12	32	18:32	19:02	19:32	20:02	20:57	21:57	23:00	00:00				
9:33	53	13	33	18:33	19:03	19:33	20:03	20:58	21:58	23:01	00:01				
9:34	54	14	34	18:34	19:04	19:34	20:04	20:59	21:59	23:03	00:03				
9:35	55	15	35	18:35	19:05	19:35	20:05	21:00	22:00	23:04	00:04				
9:38	58	18	38	18:38	19:08	19:38	20:08	21:03	22:03	23:06	00:06				
9:39	59	19	39	18:39	19:09	19:39	20:09	21:04	22:04	23:07	00:07				
9:41	01	21	41	18:41	19:11	19:41	20:11	21:06	22:06	23:09	00:09				
9:42	02	22	42	18:42	19:12	19:42	20:12	21:07	22:07	23:11	00:11				
9:44	04	24	44	18:44	19:14	19:44	20:14	21:09	22:09	23:13	00:13				
9:46	06	26	46	18:46	19:20	19:46	20:20	21:11	22:11	23:15	00:15				
9:47	07	27	47	18:47	19:21	19:47	20:21	21:12	22:12	23:16	00:16				
9:48	08	28	48	18:48	19:22	19:48	20:22	21:13	22:13	23:17	00:17				
9:49	09	29	49	18:49	19:23	19:49	20:23	21:14	22:14	23:18	00:18				
9:55	15	35	55	18:55	19:25	19:55	20:25	21:20	22:20	23:20	00:20				

**LINIE 1 LIST ▶ KAMPEN ▶ WENNINGSTEDT ▶ WESTERLAND**

	1		2		von 20 Min.-Takt															
Zone 1	List/Hafen	5:40	6:40	7:00	7:45	8:25	8:55	9:25	9:55	10:20	40	00	20							
	- Alte Bahnhofstraße	5:41	6:41	7:01	7:46	8:26	8:56	9:26	9:56	10:21	41	01	21							
	- Am Brünk	5:42	6:42	7:02	7:47	8:27	8:57	9:27	9:57	10:22	42	01	22							
	- Kurverw./Alte Schule	5:43	6:43	7:03	7:48	8:28	8:59	9:28	9:58	10:23	43	03	23							
	- Mövengrundstraße	-	-	-	-	-	9:00	-	-	-	-	-	-							
	- DJH List	-	-	-	-	-	9:03	-	-	-	-	-	-							
	- Weststrand	-	-	-	-	-	9:05	-	-	-	-	-	-							
	- FKK-Strand	-	-	-	-	-	9:08	-	-	-	-	-	-							
	- Strandsauna	-	-	-	-	-	9:11	-	-	-	-	-	-							
	- Dünenstraße	5:44	6:44	7:04	7:49	8:29	-	9:29	9:59	10:24	44	04	24							
- Süderhorn	5:46	6:46	7:06	7:51	8:31	-	9:31	10:01	10:26	46	06	26								
- Mövengrund	5:47	6:47	7:07	7:52	8:32	-	9:32	10:02	10:27	47	07	27								
- Mellhorn	5:48	6:48	7:08	7:53	8:33	-	9:33	10:03	10:28	48	08	28								
Zone 2	Westerheide/Blidsel	5:50	6:50	7:10	7:55	8:35	9:14	9:35	10:05	10:30	50	10	30							
	Vogelkoje/Klappholtal	5:51	6:51	7:11	7:56	8:36	9:16	9:38	10:08	10:33	51	13	33							
	Hamburger Kinderheim	5:53	6:53	7:13	7:58	8:38	9:17	9:39	10:09	10:34	54	14	34							
	Kampen/Dikstig	5:55	6:55	7:15	8:00	8:40	9:19	9:40	10:10	10:35	55	15	35							
	- Mitte	5:58	6:58	7:18	8:03	8:43	9:23	9:45	10:15	10:40	00	20	40							
	- Süd	5:59	6:59	7:19	8:04	8:44	9:24	9:46	10:16	10:41	01	21	41							
Zone 3	W'stedt/Norddörper Schule	6:00	7:00	7:20	8:05	8:45	9:25	9:47	10:17	10:42	02	22	42							
	- Hauptstr. Friesenhof	6:01	7:01	7:21	8:06	8:46	9:26	9:49	10:19	10:44	04	24	44							
	- Mitte	6:03	7:03	7:23	8:08	8:48	9:29	9:51	10:21	10:46	06	26	46							
	- Schauinsland	6:04	7:04	7:24	8:09	8:49	9:30	9:52	10:22	10:47	07	27	47							
	Westerland/Nordseeklinik	6:05	7:05	7:25	8:10	8:50	9:31	9:54	10:24	10:49	09	29	49							
	- Marinesiedlung	6:06	7:06	7:26	8:11	8:51	9:32	9:55	10:25	10:50	10	30	50							
Zone 4	Norderstraße	6:07	7:07	7:27	8:12	8:52	9:33	9:56	10:26	10:51	11	31	51							
	- Johann-Möller-Platz	6:08	7:08	7:33	8:13	8:53	9:34	9:57	10:27	10:52	12	32	52							
	- Stadtmitte	6:09	7:09	7:34	8:14	8:54	9:36	9:58	10:28	10:53	13	33	53							
	Westerland/ZOB	6:15	7:15	7:40	8:20	9:00	9:41	10:03	10:33	10:58	18	38	58							

	abweichend über List Weststrand											bis				
12:00	13:00	14:00	17:00	18:00	18:40	18:55	19:25	19:55	20:25	21:20	22:20	23:20	02:20			
12:01	13:01	14:01	17:01	18:01	18:41	18:56	19:26	19:56	20:26	21:21	22:21	23:21	02:21			
12:02	13:02	14:02	17:02	18:02	18:42	18:57	19:27	19:57	20:27	21:22	22:22	23:22	02:22			
12:04	13:04	14:04	17:04	18:04	18:43	18:59	19:28	19:59	20:28	21:23	22:23	23:23	02:23			
12:05	13:05	14:05	17:05	18:05	-	19:00	-	20:00	-	-	-	-	-			
12:08	13:08	14:08	17:08	18:08	-	19:03	-	20:03	-	-	-	-	-			
12:10	13:10	14:10	17:10	18:10	-	19:05	-	20:05	-	-	-	-	-			
12:13	13:13	14:13	17:13	18:13	-	19:08	-	20:08	-	-	-	-	-			
12:16	13:16	14:16	17:16	18:16	-	19:11	-	20:11	-	-	-	-	-			
-	-	-	-	-	18:44	-	19:29	-	20:29	21:24	22:24	23:24	02:24			
-	-	-	-	-	18:46	-	19:31	-	20:31	21:26	22:26	23:26	02:26			
-	-	-	-	-	18:47	-	19:32	-	20:32	21:27	22:27	23:27	02:27			
-	-	-	-	-	18:48	-	19:33	-	20:33	21:28	22:28	23:28	02:28			
12:19	13:19	14:19	17:19	18:19	18:50	19:14	19:35	20:14	20:35	21:30	22:30	23:30	03:30			
12:21	13:21	14:21	17:21	18:21	18:53	19:16	19:38	20:16	20:36	21:31	22:31	23:31	03:31			
12:22	13:22	14:22	17:22	18:22	18:54	19:17	19:39	20:17	20:38	21:33	22:33	23:33	03:33			
12:24	13:24	14:24	17:24	18:24	18:55	19:19	19:40	20:19	20:40	21:35	22:35	23:35	03:35			
12:28	13:28	14:28	17:28	18:28	19:00	19:23	19:45	20:23	20:43	21:38	22:38	23:38	03:3			

		1								von	
Zone 4	Westerland/ZOB	5:10	6:10	-	7:15	7:45	8:20	8:50	9:20	9:40	10:00
	- Alte Post	5:11	6:11	-	7:16	7:48	8:23	8:53	9:23	9:43	10:03
	- Johann-Möller-Platz	5:13	6:13	-	7:18	7:50	8:25	8:55	9:25	9:45	10:05
	- Norderstraße	5:14	6:14	-	7:19	7:51	8:26	8:56	9:26	9:46	10:06
	- Marinesiedlung	5:15	6:15	-	7:20	7:52	8:27	8:57	9:27	9:47	10:07
	- Waldstraße	5:16	6:16	-	7:21	7:53	8:28	8:58	9:28	9:48	10:08
Zone 3	- Nordseeklinik	5:18	6:18	-	7:23	7:54	8:29	8:59	9:29	9:49	10:09
	Wenningstedt/Schauinsland	5:19	6:19	-	7:24	7:55	8:30	9:00	9:30	9:50	10:10
	- Mitte	5:20	6:20	-	7:25	7:57	8:32	9:02	9:32	9:52	10:12
	- Hauptstraße/Friesenhof	5:21	6:21	-	7:26	7:58	8:33	9:03	9:33	9:53	10:13
	- Norddörfer Schule	5:23	6:23	-	7:28	7:59	8:34	9:04	9:34	9:54	10:14
Zone 2	Kampen/Süd	5:24	6:24	-	7:29	8:00	8:35	9:05	9:35	9:55	10:15
	- Mitte	5:26	6:26	-	7:31	8:03	8:38	9:08	9:38	9:58	10:18
	- Dikstig	5:27	6:27	-	7:32	8:04	8:39	9:09	9:39	9:59	10:19
Zone 1	Hamburger Kinderheim	5:29	6:29	-	7:34	8:06	8:41	9:11	9:41	10:01	10:21
	Vogelkoje/Klappholtal	5:31	6:31	-	7:36	8:07	8:42	9:16	9:42	10:02	10:22
Zone 1	Westerheide/Blidse	5:33	6:33	-	7:38	8:09	8:44	9:18	9:44	10:04	10:24
	List/Mellhörn	5:35	6:35	-	7:40	8:11	8:46	9:20	9:46	10:06	10:26
	- Mövengrund	5:36	6:36	-	7:41	8:12	8:47	9:21	9:47	10:07	10:27
	- Süderhörn	5:37	6:37	-	7:42	8:13	8:48	9:22	9:48	10:08	10:28
	- Dünenstraße	5:38	6:38	-	7:43	8:14	8:49	9:23	9:49	10:09	10:29
	List/Hafen	5:40	6:40	-	7:45	8:20	8:55	9:25	9:55	10:15	10:35

	15 Min-Takt			bis										
00	15	30	45	17:15	17:35	17:55	18:15	18:50	19:20	19:50	20:45	21:45	22:50	23:50
03	18	33	48	17:18	17:38	17:58	18:18	18:53	19:23	19:53	20:48	21:48	22:51	23:51
05	20	35	50	17:20	17:40	18:00	18:20	18:55	19:25	19:55	20:50	21:50	22:53	23:53
06	21	36	51	17:21	17:41	18:01	18:21	18:56	19:26	19:56	20:51	21:51	22:54	23:54
07	22	37	52	17:22	17:42	18:02	18:22	18:57	19:27	19:57	20:52	21:52	22:55	23:55
08	23	38	53	17:23	17:43	18:03	18:23	18:58	19:28	19:58	20:53	21:53	22:56	23:56
09	24	39	54	17:24	17:44	18:04	18:24	18:59	19:29	19:59	20:54	21:54	22:57	23:57
10	25	40	55	17:25	17:45	18:05	18:25	19:00	19:30	20:00	20:55	21:55	22:58	23:59
12	27	42	57	17:27	17:47	18:07	18:27	19:02	19:32	20:02	20:57	21:57	23:00	0:00
13	28	43	58	17:28	17:48	18:08	18:28	19:03	19:33	20:03	20:58	21:58	23:01	0:01
14	29	44	59	17:29	17:49	18:09	18:29	19:04	19:34	20:04	20:59	21:59	23:03	0:03
15	30	45	60	17:30	17:50	18:10	18:30	19:05	19:35	20:05	21:00	22:00	23:04	0:04
18	33	48	03	17:33	17:53	18:13	18:33	19:08	19:38	20:08	21:03	22:03	23:06	0:06
19	34	49	04	17:34	17:54	18:14	18:34	19:09	19:39	20:09	21:04	22:04	23:07	0:07
21	36	51	06	17:36	17:56	18:16	18:36	19:11	19:41	20:11	21:06	22:06	23:09	0:09
22	37	52	07	17:37	17:57	18:17	18:37	19:16	19:42	20:16	21:07	22:07	23:11	0:11
24	39	54	09	17:39	17:59	18:19	18:39	19:18	19:44	20:18	21:09	22:09	23:13	0:13
26	41	56	11	17:41	18:01	18:21	18:41	19:20	19:46	20:20	21:11	22:11	23:15	0:15
27	42	57	12	17:42	18:02	18:22	18:42	19:21	19:47	20:21	21:12	22:12	23:16	0:16
28	43	58	13	17:43	18:03	18:23	18:43	19:22	19:48	20:22	21:13	22:13	23:17	0:17
29	44	59	14	17:44	18:04	18:24	18:44	19:23	19:49	20:23	21:14	22:14	23:18	0:18
35	50	05	20	17:50	18:10	18:30	18:50	19:25	19:55	20:25	21:20	22:20	23:20	0:20

		1	2					von	15 Min-Takt					
Zone 1	List/Hafen	5:40	6:40	7:00	7:45	8:25	8:55	9:25	9:55	10:20	10:40	55	10	25
	- Alte Bahnhofstraße	5:41	6:41	7:01	7:46	8:26	8:56	9:26	9:56	10:21	10:41	56	11	26
	- Am Brünk	5:42	6:42	7:02	7:47	8:27	8:57	9:27	9:57	10:22	10:42	57	12	27
	- Kurverw./Alte Schule	5:43	6:43	7:03	7:48	8:28	8:59	9:28	9:58	10:23	10:43	59	13	28
	- Mövenbergstraße	-	-	-	-	-	9:00	-	-	-	-	-	-	-
	- DJH List	-	-	-	-	-	9:03	-	-	-	-	-	-	-
	- Weststrand	-	-	-	-	-	9:05	-	-	-	-	-	-	-
	- FKK-Strand	-	-	-	-	-	9:08	-	-	-	-	-	-	-
	- Strandsauna	-	-	-	-	-	9:11	-	-	-	-	-	-	-
	- Dünenstraße	5:44	6:44	7:04	7:49	8:29	-	9:29	9:59	10:24	10:44	59	14	29
	- Süderhörn	5:46	6:46	7:06	7:51	8:31	-	9:31	10:01	10:26	10:46	01	16	31
- Mövengrund	5:47	6:47	7:07	7:52	8:32	-	9:32	10:02	10:27	10:47	02	17	32	
- Mellhörn	5:48	6:48	7:08	7:53	8:33	-	9:33	10:03	10:28	10:48	03	18	33	
Zone 2	Westerheide/Blidse	5:50	6:50	7:10	7:55	8:35	9:14	9:35	10:05	10:30	10:50	05	20	35
	Vogelkoje/Klappholtal	5:51	6:51	7:11	7:56	8:36	9:16	9:38	10:08	10:33	10:53	08	23	38
	Hamburger Kinderheim	5:53	6:53	7:13	7:58	8:38	9:17	9:39	10:09	10:34	10:54	09	24	39
Zone 3	Kampen/Dikstig	5:55	6:55	7:15	8:00	8:40	9:19	9:40	10:10	10:35	10:55	10	25	40
	- Mitte	5:58	6:58	7:18	8:03	8:43	9:23	9:45	10:15	10:40	11:00	15	30	45
	- Süd	5:59	6:59	7:19	8:04	8:44	9:24	9:46	10:16	10:41	11:01	16	31	46
Zone 3	Wenningstedt/Norddörfer Schule	6:00	7:00	7:20	8:05	8:45	9:25	9:47	10:17	10:42	11:02	17	32	47
	- Hauptstr. Friesenhof	6:01	7:01	7:21	8:06	8:46	9:26	9:49	10:19	10:44	11:04	19	34	49
	- Mitte	6:03	7:03	7:23	8:08	8:48	9:29	9:51	10:21	10:46	11:06	21	36	51
	- Schauinsland	6:04	7:04	7:24	8:09	8:49	9:30	9:52	10:22	10:47	11:07	22	37	52
Zone 4	Westerland/Nordseekl.	6:05	7:05	7:25	8:10	8:50	9:31	9:54	10:24	10:49	11:09	24	39	54
	- Marinesiedlung	6:06	7:06	7:26	8:11	8:51	9:32	9:55	10:25	10:50	11:10	25	40	55
	- Norderstraße	6:07	7:07	7:27	8:12	8:52	9:33	9:56	10:26	10:51	11:11	26	41	56
	- Johann-Möller-Platz	6:08	7:08	7:33	8:13	8:53	9:34	9:57	10:27	10:52	11:12	27	42	57
	- Stadtmitte	6:09	7:09	7:34	8:14	8:54	9:36	9:58	10:28	10:53	11:13	28	43	58
Westerland/ZOB	6:15	7:15	7:40	8:20	9:00	9:41	10:03	10:33	10:58	11:18	33	48	03	

	abweichend ü. List Weststrand			bis										
11:55	12:55	13:55	16:55	17:55	18:15	18:35	18:55	19:25	19:55	20:25	21:20	22:20	23:20	0:20
11:56	12:56	13:56	16:56	17:56	18:16	18:36	18:56	19:26	19:56	20:26	21:21	22:21	23:21	0:21
11:57	12:57	13:57	16:57	17:57	18:17	18:37	18:57	19:27	19:57	20:27	21:22	22:22	23:22	0:22
11:59	12:59	13:59	16:59	17:59	18:18	18:38	18:59	19:28	19:58	20:28	21:23	22:23	23:23	0:23
12:00	13:00	14:00	17:00	18:00	-	-	19:00	-	20:00	-	-	-	-	-
12:03	13:03	14:03	17:03	18:03	-	-	19:03	-	20:03	-	-	-	-	-
12:05	13:05	14:05	17:05	18:05	-	-	19:05	-	20:05	-	-	-	-	-
12:08	13:08	14:08	17:08	18:08	-	-	19:08	-	20:08	-	-	-	-	-
12:11	13:11	14:11	17:11	18:11	-	-	19:11	-	20:11	-	-	-	-	-
-	-	-	-	-	18:19	18:39	-	19:19	-	20:19	21:24	22:24	23:24	0:24
-	-	-	-	-	18:21	18:41	-	19:31	-	20:31	21:26	22:26	23:26	0:26
-	-	-	-	-	18:22	18:42	-	19:32	-	20:32	21:27	22:27	23:27	0:27
-	-	-	-	-	18:23	18:43	-	19:33	-	20:33	21:28	22:28	23:28	0:28
12:14	13:14	14:14	17:14	18:14	18:25	18:45	19:14	19:35	20:14	20:35	21:30	22:30	23:30	0:30
12:16	13:16	14:16	17:16	18:16	18:28	18:48	19:16	19:38	20:16	20:36	21:31	22:31	23:31	0:31
12:17	13:17	14:17	17:17	18:17	18:29	18:49	19:17	19:39	20:17	20:38	21:33	22:33	23:33	0:33
12:19	13:19	14:19	17:19	18:19	18:30	18:50	19:19	19:40	20:19	20:40	21:35	22:35	23:35	0:35
12:23	13:23	14:23	17:23	18:23	18:35	18:55	19:23	19:45	20:23	20:43	21:38	22:38	23:38	0:38
12:24	13:24	14:24	17:24	18:24	18:36	18:56	19:24	19:46	20:24	20:44	21:39	22:		

## LINIE 2 WESTERLAND ▶ RANTUM ▶ HÖRNUM

**gültig vom 4.4. - 6.11.22**

	①				⑦				⑦		⑦		
Zone 4	<b>Westerland/ZOB</b>	5:10	6:15	-	-	7:20	7:45	8:15	8:30	8:45	9:00	9:15	9:30
	- Lerchenweg	5:12	6:17	-	-	7:22	7:48	8:18	8:33	8:48	9:03	9:18	9:33
	- Campingplatz	5:13	6:18	-	-	7:23	7:49	8:19	8:34	8:49	9:04	9:19	9:34
	- FKK-Strand	5:14	6:19	-	-	7:24	7:50	8:20	8:35	8:50	9:05	9:20	9:35
Zone 5	Rantum / Dikjen-Deel	5:15	6:20	-	-	7:25	7:51	8:21	8:36	8:51	9:06	9:21	9:36
	- Campingplatz	5:17	6:22	-	-	7:27	7:53	8:23	8:38	8:53	9:08	9:23	9:38
	- Nord Sylt Quelle	5:18	6:23	-	-	7:28	7:54	8:24	8:39	8:54	9:09	9:24	9:39
	- Seeheim	5:19	6:24	-	-	7:29	7:56	8:26	8:41	8:56	9:11	9:26	9:41
	- Mitte	5:20	6:25	-	-	7:30	7:58	8:28	8:43	8:58	9:13	9:28	9:43
	- Süd	5:22	6:27	-	-	7:32	7:59	8:29	8:44	8:59	9:14	9:29	9:44
Zone 6	Samoa/FKK-Strand	5:24	6:29	-	-	7:34	8:01	8:31	8:46	9:01	9:16	9:31	9:46
	Wassertal/Sansibar	5:25	6:30	-	-	7:35	8:03	8:33	8:48	9:03	9:18	9:33	9:48
	Puan-Klent	5:27	6:32	-	-	7:37	8:05	8:35	8:50	9:05	9:20	9:35	9:50
Zone 7	Hörnum/Möskental	5:28	6:33	-	-	7:38	8:06	8:36	8:51	9:06	9:21	9:36	9:51
	- Nord	5:30	6:35	-	-	7:40	8:08	8:38	8:53	9:08	9:23	9:38	9:53
	- Steintal	5:31	6:36	-	-	7:41	8:09	8:39	8:54	9:09	9:24	9:39	9:54
	- Strandweg	5:32	6:37	-	-	7:42	8:10	8:40	8:55	9:10	9:25	9:40	9:55
	- Mitte	5:33	6:38	-	-	7:43	8:11	8:41	8:56	9:11	9:26	9:41	9:56
	<b>Hörnum/Hafen</b>	5:35	6:40	-	-	7:45	8:15	8:45	9:00	9:15	9:30	9:45	10:00

von	20 Min.-Takt	bis	von	15 Min.-Takt	bis
9:45	05 25 45	15:45	16:00	15 30 45 00	18:15 18:50 19:20 19:45 20:45 21:55 22:55
9:48	08 28 48	15:48	16:03	18 33 48 03	18:18 18:53 19:23 19:48 20:48 21:57 22:57
9:49	09 29 49	15:49	16:04	19 34 49 04	18:19 18:54 19:24 19:49 20:49 21:58 22:58
9:50	10 30 50	15:50	16:05	20 35 50 05	18:20 18:55 19:25 19:50 20:50 21:59 22:59
9:51	11 31 51	15:51	16:06	21 36 51 06	18:21 18:56 19:26 19:51 20:51 22:00 23:00
9:53	13 33 53	15:53	16:08	23 38 53 08	18:23 18:58 19:28 19:53 20:53 22:02 23:02
9:54	14 34 54	15:54	16:09	24 39 54 09	18:24 18:59 19:29 19:54 20:54 22:03 23:03
9:56	16 36 56	15:56	16:11	26 41 56 11	18:26 19:01 19:31 19:56 20:56 22:04 23:04
9:58	18 38 58	15:58	16:13	28 43 58 13	18:28 19:03 19:33 19:58 20:58 22:05 23:05
9:59	19 39 59	15:59	16:14	29 44 59 14	18:29 19:04 19:34 19:59 20:59 22:07 23:07
10:01	21 41 01	16:01	16:16	31 46 01 16	18:31 19:06 19:36 20:01 21:01 22:09 23:09
10:03	23 43 03	16:03	16:18	33 48 03 18	18:33 19:08 19:38 20:03 21:03 22:10 23:10
10:05	25 45 05	16:05	16:20	35 50 05 20	18:35 19:10 19:40 20:05 21:05 22:12 23:12
10:06	26 46 06	16:06	16:21	36 51 06 21	18:36 19:11 19:41 20:06 21:06 22:13 23:13
10:08	28 48 08	16:08	16:23	38 53 08 23	18:38 19:13 19:43 20:08 21:08 22:15 23:15
10:09	29 49 09	16:09	16:24	39 54 09 24	18:39 19:14 19:44 20:09 21:09 22:16 23:16
10:10	30 50 10	16:10	16:25	40 55 10 25	18:40 19:15 19:45 20:10 21:10 22:17 23:17
10:11	31 51 11	16:11	16:26	41 56 11 26	18:41 19:16 19:46 20:11 21:11 22:18 23:18
10:15	35 55 15	16:15	16:30	45 00 45 30	18:45 19:20 19:50 20:15 21:15 22:20 23:20

## LINIE 2 HÖRNUM ▶ RANTUM ▶ WESTERLAND

	①	②	②		⑦	⑦	⑦						
Zone 7	<b>Hörnum/Hafen</b>	5:38	6:40	7:00	7:05	7:45	8:15	8:45	9:03	9:18	9:33	9:48	10:03
	- Mitte	5:39	6:41	7:01	7:06	7:46	8:16	8:46	9:04	9:19	9:34	9:49	10:04
	- Strandweg	5:40	6:42	7:02	7:07	7:47	8:17	8:47	9:05	9:20	9:35	9:50	10:05
	- Steintal	5:41	6:43	7:03	7:08	7:48	8:18	8:48	9:06	9:22	9:36	9:52	10:06
	- Nord	5:42	6:44	7:04	7:09	7:49	8:19	8:49	9:07	9:23	9:37	9:53	10:07
	- Möskental	5:44	6:46	7:06	7:11	7:51	8:21	8:51	9:09	9:25	9:39	9:55	10:09
Zone 6	Puan-Klent	5:46	6:48	7:08	7:13	7:53	8:23	8:53	9:11	9:27	9:41	9:57	10:11
	Wassertal/Sansibar	5:48	6:50	7:10	7:15	7:55	8:25	8:55	9:13	9:30	9:43	10:00	10:13
	Samoa/ FKK-Strand	5:50	6:52	7:12	7:17	7:57	8:27	8:57	9:15	9:31	9:45	10:01	10:15
Zone 5	Rantum / Süd	5:52	6:54	7:14	7:19	7:59	8:29	8:59	9:17	9:32	9:47	10:02	10:17
	- Mitte	5:53	6:55	7:15	7:20	8:00	8:30	9:00	9:18	9:34	9:48	10:04	10:18
	- Seeheim	5:55	6:57	7:17	7:22	8:02	8:32	9:02	9:20	9:37	9:50	10:07	10:20
	- Nord Sylt Quelle	5:57	6:59	7:19	7:24	8:04	8:34	9:04	9:22	9:39	9:52	10:09	10:22
	- Campingplatz	5:58	7:00	7:20	7:25	8:05	8:35	9:05	9:23	9:40	9:53	10:10	10:23
	- Dikjen-Deel	5:59	7:01	7:21	7:26	8:06	8:36	9:06	9:24	9:41	9:54	10:11	10:24
Zone 4	Westerland/FKK-Strand	6:00	7:02	7:22	7:27	8:07	8:37	9:07	9:25	9:42	9:55	10:12	10:25
	- Campingplatz	6:01	7:03	7:23	7:28	8:08	8:38	9:08	9:26	9:43	9:56	10:13	10:26
	- Lerchenweg	6:02	7:04	7:24	7:29	8:09	8:39	9:09	9:27	9:44	9:57	10:14	10:27
	<b>Westerland/ZOB</b>	6:08	7:10	7:30	7:35	8:15	8:45	9:15	9:33	9:50	10:03	10:20	10:33

von	20 Min.-Takt	bis	von	15 Min.-Takt	bis
10:18	38 58 18	16:18	16:33	48 03 18 33	18:45 19:20 20:15 21:15 22:20 23:20
10:19	39 59 19	16:19	16:34	49 04 19 34	18:46 19:21 20:16 21:16 22:21 23:21
10:20	40 00 20	16:20	16:35	50 05 20 35	18:47 19:22 20:17 21:17 22:22 23:22
10:22	42 02 22	16:22	16:37	52 07 22 37	18:48 19:23 20:18 21:18 22:23 23:23
10:23	43 03 23	16:23	16:38	53 08 23 38	18:49 19:24 20:19 21:19 22:24 23:24
10:25	45 05 25	16:25	16:40	55 10 25 40	18:51 19:26 20:21 21:21 22:26 23:26
10:27	47 07 27	16:27	16:42	57 12 27 42	18:53 19:28 19:58 20:23 21:23 22:28 23:28
10:30	50 10 30	16:30	16:45	00 15 30 45	18:55 19:30 20:00 20:25 21:25 22:30 23:30
10:31	51 11 31	16:31	16:46	01 16 31 46	18:57 19:32 20:02 20:27 21:27 22:32 23:32
10:32	52 12 32	16:32	16:47	02 17 32 47	18:59 19:34 20:04 20:29 21:29 22:34 23:34
10:34	54 14 34	16:34	16:49	04 19 34 49	19:00 19:35 20:05 20:30 21:30 22:35 23:35
10:37	57 17 37	16:37	16:52	07 22 37 52	19:02 19:37 20:07 20:32 21:32 22:37 23:37
10:39	59 19 39	16:39	16:54	09 24 39 54	19:04 19:39 20:09 20:34 21:34 22:39 23:39
10:40	00 20 40	16:40	16:55	10 25 40 55	19:05 19:40 20:10 20:35 21:35 22:40 23:40
10:41	01 21 41	16:41	16:56	11 26 41 56	19:07 19:42 20:12 20:37 21:37 22:42 23:42
10:42	02 22 42	16:42	16:57	12 27 42 57	19:08 19:43 20:13 20:38 21:38 22:43 23:43
10:43	03 23 43	16:43	16:58	13 28 43 58	19:09 19:44 20:14 20:39 21:39 22:44 23:44
10:44	04 24 44	16:44	16:59	14 29 44 59	19:10 19:45 20:15 20:40 21:40 22:45 23:45
10:50	10 30 50	16:50	17:05	20 35 50 05	19:13 19:48 20:18 20:43 21:43 22:48 23:48

① Mo. - Sa. (nicht feiertags) ② nur an Schultagen ⑦ verkehrt ab 23.5.  
Ferien Sylt: Ostern 4.4. - 16.4. | 25.5. & 27.5. | Sommer 4.7. - 05.8. | Herbst 3.10. - 21.10.

 **Bus-Tickets einfach per App kaufen.**

### LINIE 3 WESTERLAND ▶ TINNUM ▶ KEITUM ▶ MUNKMARSCH ▶ BRADERUP ▶ WENNINGSTEDT ▶ WESTERLAND

	2			2		
Zone 4	Westerland/ZOB	7:35	9:20	10:50	11:20	12:20
	- Neupostolische Kirche	7:37	9:22	10:52	11:22	12:22
	Tinum/Königskamp	7:38	9:23	10:53	11:23	12:23
	- Schule	7:39	-	-	-	-
	- Gemeindehaus	7:41	9:25	10:55	11:25	12:25
	- Zum Gleis	7:43	-	-	-	-
	- Am Hangar	7:44	-	-	-	-
	Westerland/Flughafen	7:45	-	-	-	-
	Tinum/Mitte	-	9:27	10:57	11:27	12:27
	- Siedlung	-	9:28	10:58	11:28	12:28
Z. 3	Wenningstedt/Norddörfer Schule	7:50	-	-	-	-
Zone 8	Sylt-Ost/Sportanlage	-	9:29	10:59	11:29	12:29
	Keitum/Parkplatz West	-	9:32	11:02	11:32	12:32
	- Mitte/Schnittis Eck	-	9:35	11:05	11:35	12:35
	- Kirche	-	9:38	11:08	11:38	12:38
Zone 9	Munkmarsch/Hafen	-	9:40	11:10	11:40	12:40
	Braderup	-	9:42	11:12	11:42	12:42
Zone 3	Wenningstedt/Siedlung	-	9:43	11:13	11:43	12:43
	- Hauptstraße Friesenhof	-	9:45	11:15	11:45	12:45
	- Mitte	-	9:46	11:16	11:46	12:46
	- Schauinsland	-	9:48	11:18	11:48	12:48
Zone 4	Westerland/Nordseeklinik	-	9:49	11:19	11:49	12:49
	- Norderplatz-Marinesiedlung	-	9:50	11:20	11:50	12:50
	- Norderstraße	-	9:51	11:21	11:51	12:51
	- Johann-Möller-Platz	-	9:53	11:23	11:53	12:53
	- Stadtmitte	-	9:55	11:25	11:55	12:55
	Westerland/ZOB	-	10:00	11:30	12:00	13:00

	6			5			
	13:20	15:20	15:50	17:20	18:50	19:45	21:45
	13:22	15:22	15:52	17:22	18:52	19:47	21:47
	13:23	15:23	15:53	17:23	18:53	19:48	21:48
	-	-	-	-	-	-	-
	13:25	15:25	15:55	17:25	18:55	19:50	21:50
	-	-	-	-	-	-	-
	-	-	-	-	-	-	-
	-	-	-	-	-	-	-
	-	-	-	-	-	-	-
	13:27	15:27	15:57	17:27	18:57	19:52	21:52
	13:28	15:28	15:58	17:28	18:58	19:53	21:53
	-	-	-	-	-	-	-
	13:29	15:29	15:59	17:29	18:59	19:54	21:54
	13:32	15:32	16:02	17:32	19:02	19:56	21:56
	13:35	15:35	16:05	17:35	19:05	19:59	21:59
	13:38	15:38	16:08	17:38	19:08	20:02	22:02
	13:40	15:40	16:10	17:40	19:10	20:04	22:04
	13:42	15:42	16:12	17:42	19:12	20:06	22:06
	13:43	15:43	16:13	17:43	19:13	20:07	22:07
	13:45	15:45	16:15	17:45	19:15	20:08	22:08
	13:46	15:46	16:16	17:46	19:16	20:09	22:09
	13:48	15:48	16:18	17:48	19:18	20:10	22:10
	13:49	15:49	16:19	17:49	19:19	20:12	22:12
	13:50	15:50	16:20	17:50	19:20	20:13	22:13
	13:51	15:51	16:21	17:51	19:21	20:14	22:14
	13:53	15:53	16:23	17:53	19:23	20:15	22:15
	13:55	15:55	16:25	17:55	19:25	20:16	22:16
	14:00	16:00	16:30	18:00	19:30	20:20	22:20

### LINIE 3a WESTERLAND ▶ WENNINGSTEDT ▶ BRADERUP ▶ MUNKMARSCH ▶ KEITUM ▶ TINNUM ▶ WESTERLAND

	1					
Zone 4	Westerland/ZOB	6:45	7:40	09:50	11:50	12:50
	- Alte Post	6:47	7:42	9:52	11:52	12:52
	- Johann-Möller-Platz	6:49	7:44	9:54	11:54	12:54
	- Norderstraße	6:50	7:45	9:55	11:55	12:55
	- Norderpl.-Marinesiedlung	6:51	7:46	9:56	11:56	12:56
	- Waldstr.	6:52	7:47	9:57	11:57	12:57
	- Nordseeklinik	6:53	7:48	9:58	11:58	12:58
	Wenningstedt/Schauinsland	6:54	7:49	9:59	11:59	12:59
	- Mitte	6:56	7:51	10:01	12:01	13:01
	- Hauptstraße Friesenhof	6:57	7:52	10:02	12:02	13:02
Zone 9	- Siedlung	6:59	7:54	10:04	12:04	13:04
	Braderup	7:00	7:55	10:05	12:05	13:05
Zone 8	Munkmarsch/Hafen	7:02	7:57	10:07	12:07	13:07
	- Mitte	7:03	7:58	10:08	12:08	13:08
	Keitum/Kirche	7:05	8:00	10:10	12:10	13:10
Zone 3	- Mitte / Schnittis Eck	7:08	8:03	10:13	12:13	13:13
	- Parkplatz West	7:11	8:06	10:16	12:16	13:16
	Sylt-Ost/Sportanlage	7:13	8:08	10:18	12:18	13:18
	Wenningstedt/Norddörfer Schule	-	-	-	-	-
Zone 4	Tinum/Siedlung	7:14	8:09	10:19	12:19	13:19
	- Mitte	7:16	8:11	10:21	12:21	13:21
	Westerland/Flughafen	-	-	-	-	-
	Tinum/Am Hangar	-	-	-	-	-
	- Zum Gleis	-	-	-	-	-
	- Gemeindehaus	7:18	8:13	10:23	12:23	13:23
	- Schule	-	-	-	-	-
	- Königskamp	7:19	8:14	10:24	12:24	13:24
	Westerland/Neupostolische Kirche	7:20	8:15	10:25	12:25	13:25
	Westerland/ZOB	7:23	8:18	10:30	12:30	13:30

	4		3				
	-	13:50	-	14:50	16:50	17:50	20:20
	-	13:52	-	14:52	16:52	17:52	20:22
	-	13:54	-	14:54	16:54	17:54	20:24
	-	13:55	-	14:55	16:55	17:55	20:25
	-	13:56	-	14:56	16:56	17:56	20:26
	-	13:57	-	14:57	16:57	17:57	20:27
	-	13:58	-	14:58	16:58	17:58	20:28
	-	13:59	-	14:59	16:59	17:59	20:29
	-	14:01	-	15:01	17:01	18:01	20:31
	-	14:02	-	15:02	17:02	18:02	20:32
	-	14:04	-	15:04	17:04	18:04	20:34
	-	14:05	-	15:05	17:05	18:05	20:35
	-	14:07	-	15:07	17:07	18:07	20:37
	-	14:08	-	15:08	17:08	18:08	20:38
	-	14:10	-	15:10	17:10	18:10	20:40
	-	14:13	-	15:13	17:13	18:13	20:43
	-	14:16	-	15:16	17:16	18:16	20:46
	-	14:18	-	15:18	17:18	18:18	20:48
	13:45	-	15:15	-	-	-	-
	-	14:19	-	15:19	17:19	18:19	20:49
	-	14:21	-	15:21	17:21	18:21	20:51
	13:50	-	15:20	-	-	-	-
	13:51	-	15:21	-	-	-	-
	13:52	-	15:22	-	-	-	-
	13:55	14:23	15:25	15:23	17:23	18:23	20:53
	14:00	-	15:30	-	-	-	-
	14:01	14:24	15:31	15:24	17:24	18:24	20:54
	14:02	14:25	15:32	15:25	17:25	18:25	20:55
	14:05	14:30	15:35	15:30	17:30	18:30	20:58

1 Mo. - Sa. (nicht feiertags) 2 nur an Schultagen 3 nur Mo. - Do. an Schultagen

4 nur freitags an Schultagen 5 nur mittwochs 6 nur Sa./So. und in den Ferien

## LINIE 4 WESTERLAND ▶ TINNUM ▶ KEITUM ▶ ARCHSUM ▶ MORSUM

		1	2	2					
Zone 4	Westerland/ZOB	8:20	10:20	12:25	13:20	14:10	15:25	16:40	18:20
	- Alte Post	8:22	10:22	12:27	13:22	14:12	15:27	16:42	18:22
	- DRK	8:23	10:23	12:28	13:23	14:13	15:28	16:43	18:23
	- Schulzentrum	-	-	-	-	-	15:30	-	-
	- Bahnweg/Inselverwaltung	8:24	10:24	12:29	13:24	14:14	15:34	16:44	18:24
	Tinnum/Culemeyerstraße	8:26	10:26	12:31	13:26	14:16	15:36	16:46	18:26
	- Einkaufszentrum	8:27	10:27	12:32	13:27	14:17	15:37	16:47	18:27
	- Mitte	8:29	10:29	12:34	13:29	14:19	15:39	16:49	18:29
	- Siedlung	8:31	10:31	12:36	13:31	14:21	15:41	16:51	18:31
	Zone 8	Sylt-Ost/Sportanlage	8:32	10:32	12:37	13:32	14:22	15:42	16:52
Keitum/Parkplatz West		8:35	10:35	12:40	13:35	14:25	15:45	16:55	18:35
- Bahnhof		8:38	10:38	12:43	13:38	14:28	15:48	16:58	18:38
Zone 10	Archsum	8:41	10:41	12:46	13:41	14:31	15:51	17:01	18:41
	Morsum/Skelinghörn	8:43	10:43	12:48	13:43	14:33	15:53	17:03	18:43
	- Serkwai	8:44	10:44	12:49	13:44	14:34	15:54	17:04	18:44
Zone 10	- Kleinmorsum	8:45	10:45	12:50	13:45	14:35	15:55	17:05	18:45
	Morsum/Bahnhof	8:52	10:52	12:57	13:52	14:42	16:02	17:12	18:52

## LINIE 4 MORSUM ▶ ARCHSUM ▶ KEITUM ▶ TINNUM ▶ WESTERLAND

		2	1	2	2					
Zone 10	Morsum/Kleinmorsum	7:05	8:45	10:45	12:50	13:45	14:35	15:55	17:05	18:45
	- Bahnhof	7:08	8:52	10:52	12:57	13:52	14:42	16:02	17:12	18:52
	- Skelinghörn	7:10	8:54	10:54	12:59	13:54	14:44	16:04	17:14	18:54
Zone 8	Archsum	7:12	8:57	10:57	13:02	13:57	14:47	16:07	17:17	18:57
	Keitum/Bahnhof	7:14	8:59	10:59	13:04	13:59	14:49	16:09	17:19	18:59
Zone 4	- Parkplatz West	-	9:07	11:07	13:12	14:07	14:57	16:17	17:27	19:07
	Sylt-Ost/Sportanlage	-	9:09	11:09	13:14	14:09	14:59	16:19	17:29	19:09
	Tinnum/Siedlung	-	9:11	11:11	13:16	14:11	15:01	16:21	17:31	19:11
	- Mitte	-	9:13	11:13	13:18	14:13	15:03	16:23	17:33	19:13
	- Einkaufszentrum	-	9:14	11:14	13:19	14:14	15:04	16:24	17:34	19:14
	- Culemeyerstraße	-	9:15	11:15	13:20	14:15	15:05	16:25	17:35	19:15
	- Zum Gleis	7:20	-	-	-	-	-	-	-	-
	- Am Hangar	7:21	-	-	-	-	-	-	-	-
	Westerland/Flughafen	7:22	-	-	-	-	-	-	-	-
	- Bahnweg/Inselverwaltung	7:24	9:17	11:17	13:22	14:17	15:07	16:27	17:37	19:17
Zone 4	- Wenningstedter Weg	7:25	9:18	11:18	13:23	14:18	15:08	16:28	17:38	19:18
	- Schulzentrum	7:27	-	-	-	-	-	-	-	-
	- DRK	7:29	9:19	11:19	13:24	14:19	15:09	16:29	17:39	19:19
	- Alte Post	7:30	9:20	11:20	13:25	14:20	15:10	16:30	17:40	19:20
	Westerland/ZOB	7:35	9:25	11:25	13:30	14:25	15:15	16:35	17:45	19:25

1 Mo. - Sa. (nicht feiertags) 2 nur an Schultagen

Ferien Sylt: Ostern 4.4. - 16.4. | 25.5. & 27.5. | Sommer 4.7. - 05.8. | Herbst 3.10. - 21.10.

## LINIE 5 STRANDVERKEHR

### LIST HAFEN ▶ LIST WESTSTRAND

gültig vom 4.4. - 22.5.22

List Hafen	8:55	9:55	10:25	10:55	12:00	13:00	14:00	14:55	15:25	15:55	17:00	18:00	18:55	19:55
Alte BHF Straße	8:56	9:56	10:26	10:56	12:01	13:01	14:01	14:56	15:26	15:56	17:01	18:01	18:56	19:56
Am Brünk	8:57	9:57	10:27	10:57	12:02	13:02	14:02	14:57	15:27	15:57	17:02	18:02	18:57	19:57
Kurverwaltung/ Alte Schule	8:59	9:59	10:29	10:59	12:04	13:04	14:04	14:59	15:29	15:59	17:04	18:04	18:59	19:59
Mövenbergstr.	9:00	10:00	10:30	11:00	12:05	13:05	14:05	15:00	15:30	16:00	17:05	18:05	19:00	20:00
DJH List	9:03	10:03	10:33	11:03	12:08	13:08	14:08	15:03	15:33	16:03	17:08	18:08	19:03	20:03
<b>Weststrand</b>	9:05	10:05	10:35	11:05	12:10	13:10	14:10	15:05	15:35	16:05	17:10	18:10	19:05	20:05
FKK Strand	9:08	10:08	10:38	11:08	12:13	13:13	14:13	15:08	15:38	16:08	17:13	18:13	19:08	20:08
Strandsauna	9:11	10:11	10:41	11:11	12:16	13:16	14:16	15:11	15:41	16:11	17:16	18:16	19:11	20:11
Mellhorn	-	10:16	10:46	-	-	-	-	15:16	15:46	-	-	-	-	-
Mövengrund	-	10:17	10:47	-	-	-	-	15:17	15:47	-	-	-	-	-
Süderhörn	-	10:18	10:48	-	-	-	-	15:18	15:48	-	-	-	-	-
Dünenstaße	-	10:19	10:49	-	-	-	-	15:19	15:49	-	-	-	-	-
Westerheide	9:14	-	-	11:14	12:19	13:19	14:19	-	-	16:14	17:19	18:19	19:14	20:14
Vogelkoje an*	9:16	-	-	11:16	12:21	13:21	14:21	-	-	16:16	17:21	18:21	19:16	20:16
Vogelkoje ab*	9:16	-	-	11:22	12:27	13:27	14:27	-	-	16:22	17:27	18:27	19:16	20:16
<b>List Hafen</b>	9:25	10:20	10:50	11:35	12:40	13:40	14:40	15:20	15:50	16:35	17:40	18:40	19:25	20:25

\* Umstieg an Haltestelle Vogelkoje: Weiterfahrt mit Linie 1 in Richtung List/Hafen.

Nutzen Sie die Fußgängerampel um die gegenüberliegende Haltestelle für die Weiterfahrt zu erreichen.

gültig vom 23.5. - 6.11.22

List Hafen	8:55	9:55	10:25	10:55	11:55	12:55	13:55	14:55	15:25	15:55	16:55	17:55	18:55	19:55
Alte BHF Straße	8:56	9:56	10:26	10:56	11:56	12:56	13:56	14:56	15:26	15:56	16:56	17:56	18:56	19:56
Am Brünk	8:57	9:57	10:27	10:57	11:57	12:57	13:57	14:57	15:27	15:57	16:57	17:57	18:57	19:57
Kurverwaltung/ Alte Schule	8:59	9:59	10:29	10:59	11:59	12:59	13:59	14:59	15:29	15:59	16:59	17:59	18:59	19:59
Mövenbergstr.	9:00	10:00	10:30	11:00	12:00	13:00	14:00	15:00	15:30	16:00	17:00	18:00	19:00	20:00
DJH List	9:03	10:03	10:33	11:03	12:03	13:03	14:03	15:03	15:33	16:03	17:03	18:03	19:03	20:03
<b>Weststrand</b>	9:05	10:05	10:35	11:05	12:05	13:05	14:05	15:05	15:35	16:05	17:05	18:05	19:05	20:05
FKK Strand	9:08	10:08	10:38	11:08	12:08	13:08	14:08	15:08	15:38	16:08	17:08	18:08	19:08	20:08
Strandsauna	9:11	10:11	10:41	11:11	12:11	13:11	14:11	15:11	15:41	16:11	17:11	18:11	19:11	20:11
Mellhorn	-	10:16	10:46	-	-	-	-	15:16	15:46	-	-	-	-	-
Mövengrund	-	10:17	10:47	-	-	-	-	15:17	15:47	-	-	-	-	-
Süderhörn	-	10:18	10:48	-	-	-	-	15:18	15:48	-	-	-	-	-
Dünenstaße	-	10:19	10:49	-	-	-	-	15:19	15:49	-	-	-	-	-
Westerheide	9:14	-	-	11:14	12:14	13:14	14:14	-	-	16:14	17:14	18:14	19:14	20:14
Vogelkoje an*	9:16	-	-	11:16	12:16	13:16	14:16	-	-	16:16	17:16	18:16	19:16	20:16
Vogelkoje ab*	9:16	-	-	11:22	12:22	13:22	14:22	-	-	16:22	17:22	18:22	19:16	20:16
<b>List Hafen</b>	9:25	10:20	10:50	11:35	12:35	13:35	14:35	15:20	15:50	16:35	17:35	18:35	19:25	20:25

## NEU: SCHNELLBUS

### WESTERLAND ▶ LIST über Weststrand ▶ WESTERLAND ▶ HÖRNUM

Westerland/ZOB	9:30	14:30	List/Hafen	10:55	15:55	Westerland/ZOB	11:35	16:35
Kampen	9:40	14:40	Alte BHF Straße	10:57	15:57	Rantum	11:43	16:43
Vogelkoje	9:43	14:43	Am Brünk	10:58	15:58	Wassertal/Sansibar	11:46	16:46
Westerheide	9:44	14:44	Kurverwaltung/ Alte Schule	10:59	15:59	Hörnurn/Hafen	11:55	16:55
Mellhorn	9:46	14:46						
Mövengrund	9:47	14:47	Mövenbergstr.	11:00	16:00	Hörnurn/Hafen	12:15	17:15
Süderhörn	9:48	14:48	DJH List	11:03	16:03	Wassertal/Sansibar	12:20	17:20
Dünenstaße	9:49	14:49	Weststrand	11:05	16:05	Rantum	12:28	17:28
<b>List/Hafen</b>	9:50	14:50	FKK Strand	11:08	16:08	<b>Westerland/ZOB</b>	12:40	17:40
			Strandsauna	11:11	16:11			
			Westerheide	11:14	16:14			
			Vogelkoje	11:16	16:16			
			Kampen	11:21	16:21			
			<b>Westerland/ZOB</b>	11:31	16:31			

Schiffsanbindung ab List Hafen um 10:55 & 15:55 Uhr mit MS Adler-Express um 12 & 17 Uhr möglich!



## STADTBUS LINIE A

Montag - Samstag (nicht feiertags)

Westerland/ZOB	-	8:30	10:00	11:30	13:00	14:30	16:00	17:30
Friedrichstraße, Ost	-	8:32	10:02	11:32	13:02	14:32	16:02	17:32
Johann-Möller-Platz	-	8:34	10:04	11:34	13:04	14:34	16:04	17:34
Brandenburger Platz	-	8:36	10:06	11:36	13:06	14:36	16:06	17:36
Sylt-Snness-Center	-	8:37	10:07	11:37	13:07	14:37	16:07	17:37
Friedrichstraße, West	-	8:38	10:08	11:38	13:08	14:38	16:08	17:38
Katholische Kirche	-	8:39	10:09	11:39	13:09	14:39	16:09	17:39
Dr.-Ross-Straße	7:13	8:40	10:10	11:40	13:10	14:40	16:10	17:40
Schützenplatz	7:14	8:41	10:11	11:41	13:11	14:41	16:11	17:41
Sylt-Stadion	7:15	8:42	10:12	11:42	13:12	14:42	16:12	17:42
Südwäldchen	7:16	8:43	10:13	11:43	13:13	14:43	16:13	17:43
W'land Campingplatz	7:17	8:44	10:14	11:44	13:14	14:44	16:14	17:44
W'land FKK Strand	7:18	8:45	10:15	11:45	13:15	14:45	16:15	17:45
Halemdüör	7:20	8:48	10:18	11:48	13:18	14:48	16:18	17:48
Falkenweg	7:21	8:49	10:19	11:49	13:19	14:49	16:19	17:49
Breslauer Straße	7:22	8:50	10:20	11:50	13:20	14:50	16:20	17:50
Elbinger Straße	7:23	8:51	10:21	11:51	13:21	14:51	16:21	17:51
Peter-Eschels-Weg	7:24	8:52	10:22	11:52	13:22	14:52	16:22	17:52
Hans-Böckler-Straße	7:25	8:53	10:23	11:53	13:23	14:53	16:23	17:53
Trift/Lorens-de-Hahn-Str.	7:26	8:54	10:24	11:54	13:24	14:54	16:24	17:54
Industrieweg	7:27	8:55	10:25	11:55	13:25	14:55	16:25	17:55
Westerland/ZOB	7:28	8:58	10:28	11:58	13:28	14:58	16:28	17:58

## STADTBUS LINIE B

Montag - Samstag (nicht feiertags)

Westerland/ZOB	7:30	9:00	10:30	12:00	13:30	15:00	16:30	18:00
Kirchenweg	7:31	9:01	10:31	12:01	13:31	15:01	16:31	18:01
Alte Dorfkirche	7:32	9:02	10:32	12:02	13:32	15:02	16:32	18:02
Hedigenring	7:33	9:03	10:33	12:03	13:33	15:03	16:33	18:03
Dänische Schule	7:34	9:04	10:34	12:04	13:34	15:04	16:34	18:04
Jahnstraße	7:35	9:05	10:35	12:05	13:35	15:05	16:35	18:05
Stadumstraße	7:36	9:06	10:36	12:06	13:36	15:06	16:36	18:06
Wenningstedter Weg	7:37	9:07	10:37	12:07	13:37	15:07	16:37	18:07
Sonderburger Straße	7:38	9:08	10:38	12:08	13:38	15:08	16:38	18:08
Kollundweg	7:39	9:09	10:39	12:09	13:39	15:09	16:39	18:09
Am Ringhoog	7:40	9:10	10:40	12:10	13:40	15:10	16:40	18:10
Heideweg	7:41	9:11	10:41	12:11	13:41	15:11	16:41	18:11
Nordseeklinik	7:43	9:13	10:43	12:13	13:43	15:13	16:43	18:13
Waldstraße	7:44	9:14	10:44	12:14	13:44	15:14	16:44	18:14
Norderplatz/Marinesiedlung	7:45	9:15	10:45	12:15	13:45	15:15	16:45	18:15
Altenwohnheim	7:46	9:16	10:46	12:16	13:46	15:16	16:46	18:16
Nordmarktstraße	7:47	9:17	10:47	12:17	13:47	15:17	16:47	18:17
Steinmam-Str./Friesische-Str.	7:49	9:19	10:49	12:19	13:49	15:19	16:49	18:19
Brandenburger Platz	7:50	9:20	10:50	12:20	13:50	15:20	16:50	18:20
Sylt-Snness-Center	7:51	9:21	10:51	12:21	13:51	15:21	16:51	18:21
Friedrichstraße, West	7:52	9:22	10:52	12:22	13:52	15:22	16:52	18:22
Katholische Kirche	7:53	9:23	10:53	12:23	13:53	15:23	16:53	18:23
Boysenstraße	7:54	9:24	10:54	12:24	13:54	15:24	16:54	18:24
Westerland/ZOB	7:57	9:27	10:57	12:27	13:57	15:27	16:57	18:27

## KLEINER TINNUMER LINIE C

Montag - Samstag (nicht feiertags)

Westerland/ZOB	8:00	9:30	11:00	12:30	14:00	15:30	17:00
Kirchenweg	8:01	9:31	11:01	12:31	14:01	15:31	17:01
Alte Dorfkirche	8:02	9:32	11:02	12:32	14:02	15:32	17:02
Mühlenweg	8:03	9:33	11:03	12:33	14:03	15:33	17:03
Horstweg	8:04	9:34	11:04	12:34	14:04	15:34	17:04
Culemeyerstr.	8:05	9:35	11:05	12:35	14:05	15:35	17:05
Einkaufszentrum	8:07	9:37	11:07	12:37	14:07	15:37	17:07
Zum Gleis	8:08	9:38	11:08	12:38	14:08	15:38	17:08
Am Hangar	8:09	9:39	11:09	12:39	14:09	15:39	17:09
Siedlung	8:12	9:42	11:12	12:42	14:12	15:42	17:12
Eibenweg	8:14	9:44	11:14	12:44	14:14	15:44	17:14
Südhörn	8:15	9:45	11:15	12:45	14:15	15:45	17:15
Koogweg	8:16	9:46	11:16	12:46	14:16	15:46	17:16
Ringweg	8:17	9:47	11:17	12:47	14:17	15:47	17:17
Tinum Gemeinde	8:18	9:48	11:18	12:48	14:18	15:48	17:18
Tinum Schule	8:19	9:49	11:19	12:49	14:19	15:49	17:19
Königskamp	8:20	9:50	11:20	12:50	14:20	15:50	17:20
Neuapostolische Kirche	8:21	9:51	11:21	12:51	14:21	15:51	17:21
Industrieweg	8:22	9:52	11:22	12:52	14:22	15:52	17:22
Westerland/ZOB	8:25	9:55	11:25	12:55	14:25	15:55	17:25

Beachten Sie für viele Haltestellen auch den Fahrplan der Linien 3, 3a und 4 (S. 12 - 14).

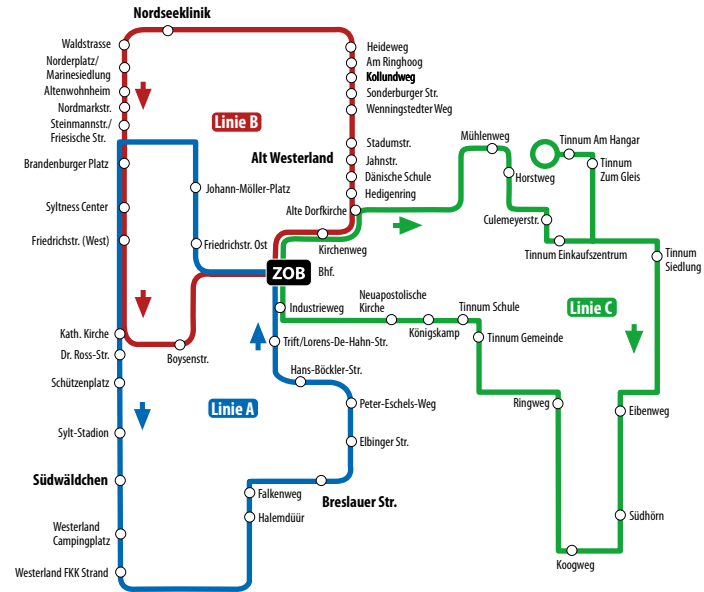

**SVLT** GO! Bus-Tickets einfach per App kaufen.



SPARPREIS  
ab  
**19,99 €**  
einfache Fahrt  
Nur online  
erhältlich!

# Verlässlich und entspannt reisen – mit dem roten Sylt Shuttle!

**Kommen Sie mit uns schnell und  
zuverlässig auf die Insel.**

Vertrauen Sie auf unsere jahrzehntelange Erfahrung. Wir bieten Ihnen die höchste Stellplatzkapazität und eine garantierte Vorwärtsbeförderung auf unseren Doppelstockeinheiten. Mit fast 13.000 Fahrten im Jahr sind wir von frühmorgens bis spätabends für Sie da. Wir freuen uns auf Sie!

**Kaufen Sie bequem und preiswert Ihr Ticket schon  
von zu Hause aus. Wir halten verschiedene Online-  
Angebote für Sie bereit.**

Informationen und Buchung für Online-Tickets unter  
[bahn.de/syltshuttle](http://bahn.de/syltshuttle)

**Sylt Shuttle**



## KOMBITICKETS

Bitte achten Sie auf die  
Öffnungszeiten der  
jeweiligen Einrichtungen!

Tickets auch im Bus erhältlich.

### SYLT AQUARIUM



© Aquarium Sylt

Täglich

Erleben Sie bei Ihrem Besuch des Sylt Aquariums **die heimischen und tropischen Meereswelten**. Ein Ort voller Entdeckungen für Groß und Klein. In einer artgerecht angelegten Landschaft mit rund einer Million Litern Meerwasser tummeln sich mehr als 1.000 Meeresbewohner aus Nordsee und Tropen in 25 Schaubecken mit 20 Metern **Panoramatunnel**.

**Leistungen:** inselweite Linienbusan- und abreise nach Westerland, Eintritt ins Aquarium Sylt

**Preis:** Erw. 18,80 € | Ki. 14,30 € | Fam. 52,60 € (2 Erw. & 2 Ki.)

[syltaquarium.de](http://syltaquarium.de)

### FRS SYLTFÄHRE Rømø entdecken!



© Raake, Flensburg

Täglich

Mit diesem Ticket können Sie inselweit per Linienbus nach List anreisen und mit den FRS Syltfähren vom Hafen List nach Havneby auf Rømø übersetzen und dort die dänische Halbinsel entdecken. Die FRS Syltfähren bieten Ihnen bis zu 32 Abfahrten täglich.

**Leistungen:** inselweite Linienbusan- und abreise nach List, Fahrt mit den FRS SYLTFÄHREN von List nach Havneby und zurück

**Preis:** Erw. 23 € | Ki. 15,70 € | Fam. 54,10 € (2 Erw. & 3 Ki.)

[frs-syltfaehre.de](http://frs-syltfaehre.de)

Telefon 04651 - 836100 · [info@svg-busreisen.de](mailto:info@svg-busreisen.de) · [www.svg-busreisen.de](http://www.svg-busreisen.de)



## KEITUM KULTUR

Täglich

Historische Sylter Trachten und Fliesen, Interessantes über die Seefahrt, Spinnräder und feinstes Porzellan erwarten Sie in Keitum im **Sylt Museum**. Nur einen Steinwurf entfernt ist das **Altfriesische Haus**, in dem die Wohnkultur des 18. Jahrhunderts originalgetreu gezeigt wird.

**Leistungen:** inselweite Linienbusan- und abreise nach Keitum  
Eintritt Sylt Museum + Altfriesisches Haus

**Preis:** Erw. 15,50 € | Ki. 7,80 €

[soelring-museen.de](http://soelring-museen.de)



## ARCHE WATTENMEER HÖRNUM

Di. – So.

Erkunden Sie das **Nationalpark-Infozentrum** der Schutzstation Wattenmeer in Hörnum – die Arche Wattenmeer. Lernen Sie die Vielfalt und Lebendigkeit der Nordsee kennen.

**Leistungen:** inselweite Linienbusan- und abreise nach Hörnum  
Eintritt Arche Wattenmeer

**Preis:** Erw. 13,80 € | Ki. 7,80 € | Fam. 35,10 € (2 Erw. & 3 Ki.)

[schutzstation-wattenmeer.de](http://schutzstation-wattenmeer.de)

Infos & Tickets: Pavillon Bahnhofsvorplatz, ZOB-Gebäude oder an vielen VVK-Stellen

## AB IN DIE WELLE

Täglich

Verbringen Sie den Tag in der **Sylter Welle in Westerland** und erleben Sie abwechslungsreichen Familienspaß.



**Leistungen:** inselweite Linienbusan- und abreise nach Westerland  
3 Stunden inkl. den Rutschen X-Tube, Black Hole und Turbo-Rutsche

**Preis:** Erw. 17,80 € | Ki. 10,30 € | Fam. 45,10 € (2 Erw. & 2 Ki.)

[sylterwelle.de](http://sylterwelle.de)

## NOLDE

Mo. – Do. (bis 30.10.)

nicht am 18.4. | 26.5. | 6.6. | 3.10.

**66. Jahresausstellung Emil Nolde – „Stille Welten“** Vielgeliebte Klassiker und Neuentdeckungen des großen Farbmagiers laden ein in „Stille Welten“.



Helles Meer (Segler und kleiner Dampfer), St. Peter 1946 © Nolde Stiftung Seebüll

**Leistungen:** inselweite Linienbusan- und abreise nach Westerland  
Weiterfahrt mit Bahn und Bus: Westerland – Klanxbüll – Nolde Museum und zurück, Eintritt ins Nolde Museum

**Hinfahrt:** 9:07 Uhr R6 ab Bhf. Westerland nach Klanxbüll, 9:47 Uhr Bus R110 in Richtung ZOB Niebüll bis Nolde Museum/Neukirchen, Ankunft 9:58 Uhr

**Rückfahrt:** 15:58 Uhr Bus R110 zum Bhf. Klanxbüll, 16:42 Uhr R6 ab Bhf. Klanxbüll nach Westerland, Ankunft Bhf. Westerland 17:05 Uhr

**Preis:** Erw. 35 €

[nolde-stiftung.de](http://nolde-stiftung.de)

Informieren Sie sich vorab über mögliche Fahrplanänderungen der Deutschen Bahn.

## » Die Kleine «

11:00 - 13:00 Uhr

**Erw.** 19 € | **Ki.** 14 € (6 - 14 Jahre) | **Fam.** 52 € (2 Erw. & 2 Ki.)

Die kleine Rundfahrt führt über Wenningstedt, Kampen, das Wanderdünengebiet und den Königshafen nach List. Nach einer kurzen Pause geht es über Braderup, Munkmarsch, Keitum und Tinum zurück nach Westerland.

## » Die Große «

13:45 - ca. 17:00 Uhr\*

**Erw.** 21,50 € / **Ki.** 15 € (6 - 14 Jahre) / **Fam.** 58 € (2 Erw. & 2 Ki.)

Die große Inselrundfahrt führt wie bei der kleinen gen Norden, über Wenningstedt, Kampen, das Wanderdünengebiet und den Königshafen nach List. Nach einer kurzen Pause geht es über Braderup, Munkmarsch, Keitum und Tinum weiter in den idyllischen Süden nach Rantum und Hörnum. Dort besteht die Möglichkeit zu einer Kurzseefahrt mit der Reederei Adler-Schiffe entlang der Hörnum Odde (vergünstigte Tickets direkt am Schiff erhältlich). Anschließend geht es zurück nach Westerland.

\* Bei Teilnahme einer Kurzseefahrt mit den Adler-Schiffen verzögert sich die Rückankunft in Westerland um ca. 15 - 20 Minuten.

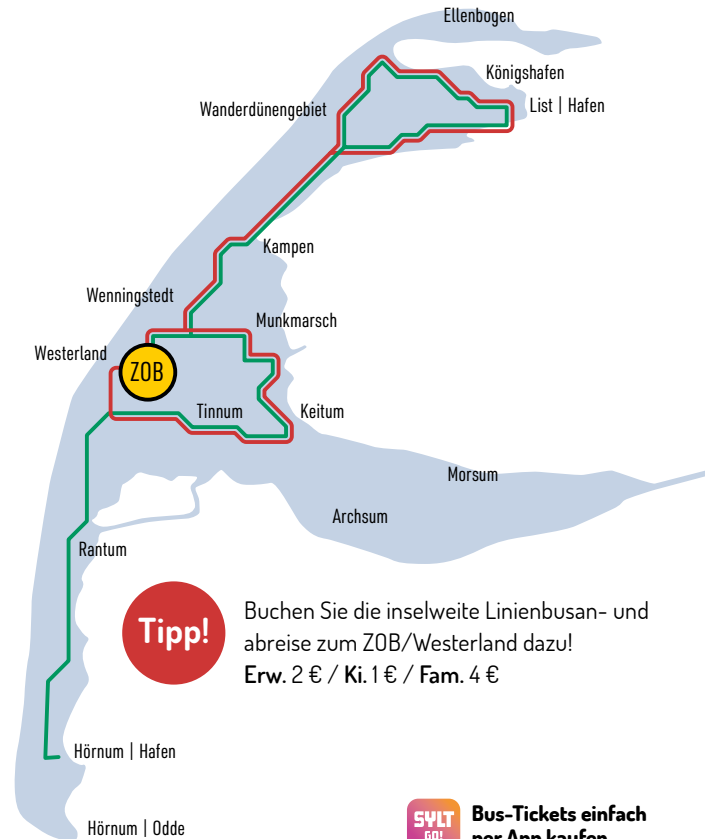

**SVLT GO!** Bus-Tickets einfach per App kaufen.



Infos & Tickets: Pavillon Bahnhofsvorplatz, ZOB-Gebäude oder an vielen VVK-Stellen



Telefon 04651 - 836100 · info@svg-busreisen.de · www.svg-busreisen.de

# SYLTGO!



## Die neue Mobilitäts-App für Sylt

... so läuft es

SyltGO! vereint die Insel. Hier hast du die Möglichkeit, all deine Fahrten mit einer App zu buchen, ganz egal, wie und wohin du unterwegs sein möchtest. Mit dem Bus, dem Fahrrad oder On-Demand-Ridepooling wir bringen dich an dein Ziel. Einfach deine Fahrt in der SyltGo!-App buchen und schon kann es losgehen. So flexibel und entspannt hast du Sylt noch nie entdeckt.



**Jetzt App  
runterladen!**

