

SAISON 2021

BUSFAHRPLAN

LINIENVERKEHR

STADTBUS

AUSFLUGSFAHRTEN

KOMBITICKETS



Echtzeit-Auskunft

svg-busreisen.de



Finde deinen Bus!

Mobiler Fahrplan – immer aktuell!

Ist mein Bus pünktlich? Wann fährt der nächste in meiner Nähe? Informieren Sie sich bequem und in Echtzeit mobil oder von zu Hause über die aktuellen Fahrzeiten.

Einfach Haltestelle eingeben oder per Handy den Standort bestimmen lassen.

www.svg-busreisen/echtzeit



INHALT

Fahrrad Huckepack	3
Liniennetz & Tarifzonen	4 – 5
Tickets & Preise	6
Bezahloptionen	7
Sparcard	7
Busfahrpläne	8 – 17
Kombitickets	19 – 21
Inselrundfahrt	22 – 23



FAHRRAD HUCKEPACK

Alle Linienbusse sind mit Fahrradträgern ausgestattet und können bis zu fünf Räder zeitgleich transportieren. Falls Sie auf dem Rückweg Ihrer Fahrradtour vom Gegenwind überrascht werden sollten, können Sie bequem mit dem Bus zurückfahren.

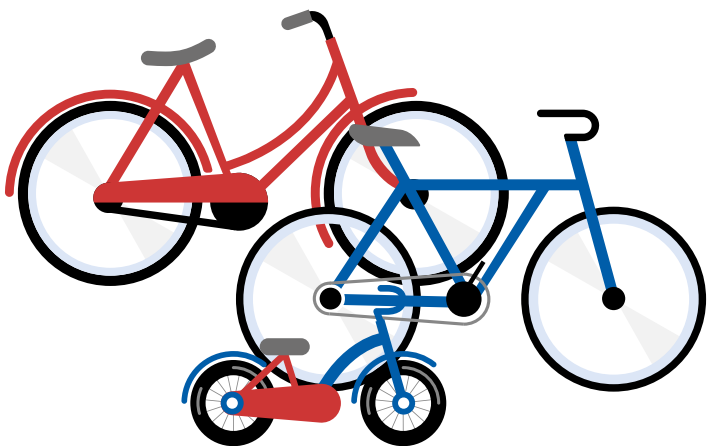

Vor dem Be- und Entladen unbedingt beim Fahrer anmelden.

Stellen Sie Ihr Fahrrad **selbstständig** auf den Fahrradträger und sichern Sie es mit den vorgesehenen Bügeln. Anschließend steigen Sie ein und lösen beim Fahrer Ihr **Ticket**.

Wir übernehmen **keine Haftung** bei transportbedingten Beschädigungen.

Falt- bzw. Klappräder müssen auch auf dem Träger befördert werden. Ein Faltrad wird nur als Gepäckstück akzeptiert wenn es ordnungsgemäß in einer Tasche verpackt ist!

Für die Beförderung von Fahrrädern ist der **Erwachsenen-Zonen-tarif** zu entrichten, jedoch nicht mehr als 4 Zonen.

Bitte beachten Sie, dass die Fahrräder im Bereich der Querstange zu den Pedalen angebracht und in der Befestigungsklammer gesichert werden. Hierbei können wir jedoch keine Fahrräder transportieren, die im Befestigungsbereich breiter als 7 cm sind, da die Vorrichtung auf diese Breite beschränkt ist. Dies gilt u.a. für E-Bikes mit Akkus.

LINIENNETZ & TARIFZONEN

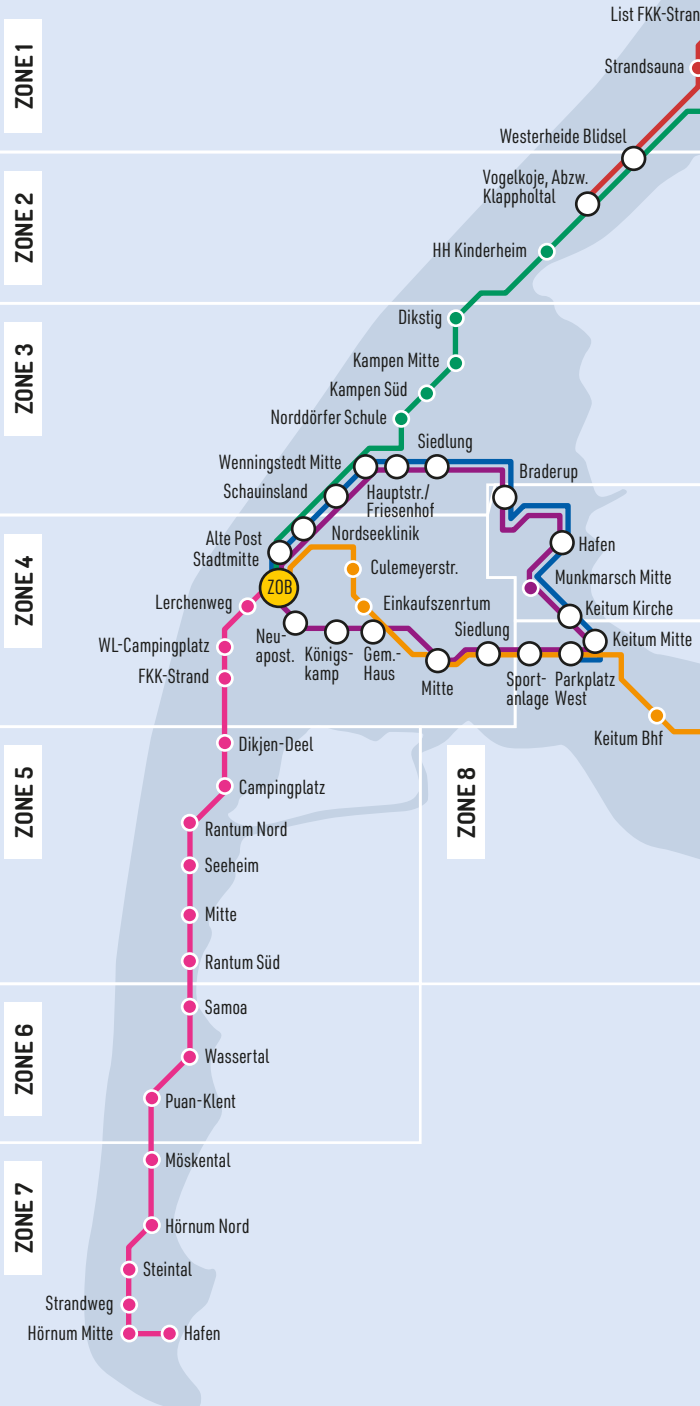

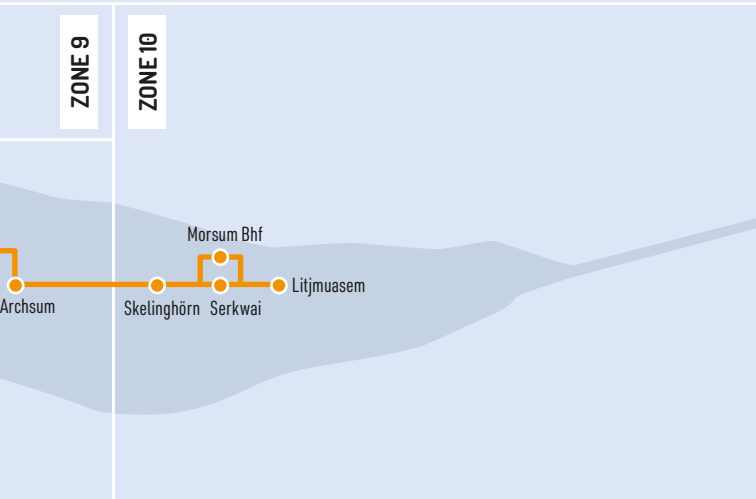
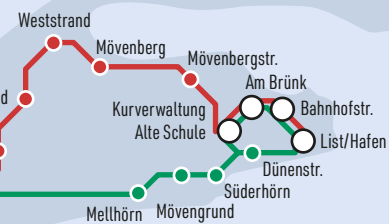

Legende Fahrrouen

- Linie 1
- Linie 2
- Linie 3
- Linie 3a
- Linie 4
- Linie 5 (Teilstrecke Linie 1 / Strandverkehr)
- gemeinsame Haltestellen
- zentraler Treffpunkt

TICKETS & PREISE

Der Fahrpreis ermittelt sich aus der Anzahl der be- oder durch-fahrenden **Zonen** entsprechend des Fahrtverlaufs von Einstiegs- bis Ausstiegshaltestelle. Jede Zone wird einmal berechnet.

Bei Einzelfahrscheinen ist keine Fahrtunterbrechung gestattet, nur direkte Umstiege. Keine Gewähr für Bus- & Zuganschlüsse an Umsteige- und Anschlussstellen!

Einzeltickets

	1 Zone	2 Zonen	3 Zonen	4 Zonen	5 Zonen	6 Zonen	7 Zonen
Erwachsene	2,15	2,75	3,95	5,10	6,30	7,15	8,25
Kind (6-14 J.)	1,25	1,65	2,30	3,00	3,60	4,10	4,10
SVG SPARCARD	1,85	2,35	3,35	4,30	5,30	5,95	6,85
Gruppe p. P. (ab 10 Pers.)	1,70	2,25	3,15	4,10	5,05	5,75	6,65
Monatskarte Erw.	34,65	60,80	93,40	118,80	131,00	142,20	154,30
Wochenkarte Erw.	12,25	18,60	26,10	34,00	40,80	47,80	54,70
Monatskarte Kind	26,00	45,60	70,00	89,10	98,25	106,65	115,70
Wochenkarte Kind	9,20	13,95	19,60	25,50	30,60	35,85	41,00
Fahrradmitnahme	2,15	2,75	3,95	5,10	5,10	5,10	5,10

Bei **Wochen- oder Monatskarten**, die nicht alle 7 Zonen (Netzkarte) beinhalten, müssen die Zonen, die befahren werden, vorher festgelegt werden.

Tageskarten für alle Zonen

Kleingruppen-Tageskarte	43,00	bis 5 Personen
1-Tages-Karte	Erw. 10,20	Fam. Mini (1 Erw. und 2 Ki.) 16,20 Fam. Maxi (2 Erw. und 4 Ki.) 26,40
2-Tages-Karte	Erw. 19,00	Fam. 35,80
3-Tages-Karte	Erw. 27,00	Fam. 51,80
4-Tages-Karte	Erw. 35,20	Fam. 67,90
5-Tages-Karte	Erw. 43,00	Fam. 83,90
6-Tages-Karte	Erw. 50,20	Fam. 99,90
7-Tages-Karte	Erw. 54,70	Fam. 106,50

Tageskarten
für 1-7 Tage

Kinderwagen, Sportkarren und Tiere werden unentgeltlich befördert.
Kurzstrecke: siehe Preise 1 Zone (bis max. 2 Haltestellen nach Einstieg, gilt zonenübergreifend).

BEZAHLOPTIONEN

Kontaktlos bezahlen

DB App – Bus-Tickets einfach im DB Navigator kaufen



Bargeldlos – wir akzeptieren:

Girocard

Mastercard

VISA

JCB

Diners

Apple Pay

Google Pay

Union Pay



SVG Sparcard – wiederaufladbare Pre-Paid-Karte

Infos & Tickets: Pavillon Bahnhofvorplatz, ZOB-Gebäude
oder an vielen VVK-Stellen.

SPARCARD

Mit unserer **limitierten Sparcard**, die ab 20 € beim Busfahrer erworben werden kann, sparen Sie auf die einzelnen Linienbusfahrten bis zu 16 % gegenüber dem Regeltarif. Die Karte bleibt in Ihrem Besitz und kann jederzeit ab 20 bis 100 € aufgeladen werden. Die Sparcard ist **unbegrenzt gültig und übertragbar**. Restbeträge werden nicht ausbezahlt oder verrechnet.

Mit dem Erwerb einer Sparcard werden 0,50 € an den Verein **Sylter Kunstfreunde e. V.** gespendet.



Sylter Verkehrsgesellschaft
Trift 1 · 25980 Sylt / Westerland
Telefon 0 46 51 - 83 61 00
info@svg-busreisen.de
www.svg-busreisen.de

Stand 06/2021
Änderungen vorbehalten!

LINIE 1 WESTERLAND ▶ WENNINGSTEDT ▶ KAMPEN ▶ LIST

1											von
Zone 4	Westerland/ZOB	5:10	6:10	-	7:15	7:45	8:20	8:50	9:20	9:40	10:00
	- Alte Post	5:11	6:11	-	7:16	7:48	8:23	8:53	9:23	9:43	10:03
	- Johann-Möller-Platz	5:13	6:13	-	7:18	7:50	8:25	8:55	9:25	9:45	10:05
	- Norderstraße	5:14	6:14	-	7:19	7:51	8:26	8:56	9:26	9:46	10:06
	- Marinesiedlung	5:15	6:15	-	7:20	7:52	8:27	8:57	9:27	9:47	10:07
	- Waldstraße	5:16	6:16	-	7:21	7:53	8:28	8:58	9:28	9:48	10:08
	- Nordseeklinik	5:18	6:18	-	7:23	7:54	8:29	8:59	9:29	9:49	10:09
Zone 3	W'stedt/Schauinsland	5:19	6:19	-	7:24	7:55	8:30	9:00	9:30	9:50	10:10
	- Mitte	5:20	6:20	-	7:25	7:57	8:32	9:02	9:32	9:52	10:12
	- Hauptstr./Friesenhof	5:21	6:21	-	7:26	7:58	8:33	9:03	9:33	9:53	10:13
	- Norddörfer Schule	5:23	6:23	-	7:28	7:59	8:34	9:04	9:34	9:54	10:14
	Kampen/Süd	5:24	6:24	-	7:29	8:00	8:35	9:05	9:35	9:55	10:15
	- Mitte	5:26	6:26	-	7:31	8:03	8:38	9:08	9:38	9:58	10:18
	- Dikstig	5:27	6:27	-	7:32	8:04	8:39	9:09	9:39	9:59	10:19
Zone 2	Hamburger Kinderheim	5:29	6:29	-	7:34	8:06	8:41	9:11	9:41	10:01	10:21
	Vogelkoje/Klappholtal	5:31	6:31	-	7:36	8:07	8:42	9:16	9:42	10:02	10:22
	Westerheide/Blidsel	5:33	6:33	-	7:38	8:09	8:44	9:18	9:44	10:04	10:24
Zone 1	List/Mellhörn	5:35	6:35	-	7:40	8:11	8:46	9:20	9:46	10:06	10:26
	- Mövengrund	5:36	6:36	-	7:41	8:12	8:47	9:21	9:47	10:07	10:27
	- Süderhörn	5:37	6:37	-	7:42	8:13	8:48	9:22	9:48	10:08	10:28
	- Dünenstraße	5:38	6:38	-	7:43	8:14	8:49	9:23	9:49	10:09	10:29
	List/Hafen	5:40	6:40	-	7:45	8:20	8:55	9:25	9:55	10:15	10:35

LINIE 1 LIST ▶ KAMPEN ▶ WENNINGSTEDT ▶ WESTERLAND

1											2											von
Zone 1	List/Hafen	5:40	6:40	7:00	7:45	8:25	8:55	9:25	9:55	10:20	10:40											
	- Alte Bahnhofstraße	5:41	6:41	7:01	7:46	8:26	8:56	9:26	9:56	10:21	10:41											
	- Am Brünk	5:42	6:42	7:02	7:47	8:27	8:57	9:27	9:57	10:22	10:42											
	- Kurverw./Alte Schule	5:43	6:43	7:03	7:48	8:28	8:59	9:28	9:59	10:23	10:43											
	- Mövenbergstraße	-	-	-	-	-	9:00	-	10:00	-	-											
	- DJH List	-	-	-	-	-	9:03	-	10:03	-	-											
	- Weststrand	-	-	-	-	-	9:05	-	10:05	-	-											
	- FKK-Strand	-	-	-	-	-	9:08	-	10:08	-	-											
	- Strandsauna	-	-	-	-	-	9:11	-	10:11	-	-											
	- Dünenstraße	5:44	6:44	7:04	7:49	8:29	-	9:29	-	10:24	10:44											
	- Süderhörn	5:46	6:46	7:06	7:51	8:31	-	9:31	-	10:26	10:46											
	- Mövengrund	5:47	6:47	7:07	7:52	8:32	-	9:32	-	10:27	10:47											
	- Mellhörn	5:48	6:48	7:08	7:53	8:33	-	9:33	-	10:28	10:48											
Zone 2	Westerheide/Blidsel	5:50	6:50	7:10	7:55	8:35	9:14	9:35	10:14	10:30	10:50											
	Vogelkoje/Klappholtal	5:51	6:51	7:11	7:56	8:36	9:16	9:38	10:16	10:33	10:53											
	Hamburger Kinderheim	5:53	6:53	7:13	7:58	8:38	9:17	9:39	10:17	10:34	10:54											
	Kampen/Dikstig	5:55	6:55	7:15	8:00	8:40	9:19	9:40	10:19	10:35	10:55											
Zone 3	- Mitte	5:58	6:58	7:18	8:03	8:43	9:23	9:45	10:23	10:40	11:00											
	- Süd	5:59	6:59	7:19	8:04	8:44	9:24	9:46	10:24	10:41	11:01											
	W'stedt/Norddörfer Schule	6:00	7:00	7:20	8:05	8:45	9:25	9:47	10:25	10:42	11:02											
	- Hauptstr. Friesenhof	6:01	7:01	7:21	8:06	8:46	9:26	9:49	10:26	10:44	11:04											
	- Mitte	6:03	7:03	7:23	8:08	8:48	9:29	9:51	10:29	10:46	11:06											
	- Schauinsland	6:04	7:04	7:24	8:09	8:49	9:30	9:52	10:30	10:47	11:07											
Zone 4	Westerland/Nordseeklinik	6:05	7:05	7:25	8:10	8:50	9:31	9:54	10:31	10:49	11:09											
	- Marinesiedlung	6:06	7:06	7:26	8:11	8:51	9:32	9:55	10:32	10:50	11:10											
	- Norderstraße	6:07	7:07	7:27	8:12	8:52	9:33	9:56	10:33	10:51	11:11											
	- Johann-Möller-Platz	6:08	7:08	7:33	8:13	8:53	9:34	9:57	10:34	10:52	11:12											
	- Stadtmitte	6:09	7:09	7:34	8:14	8:54	9:36	9:58	10:36	10:53	11:13											
	Westerland/ZOB	6:15	7:15	7:40	8:20	9:00	9:41	10:03	10:41	10:58	11:18											

1 Mo. - Sa. (nicht feiertags) 2 nur an Schultagen

Ferien Sylt: Sommer 21.6. - 24.7. | Herbst 27.9. - 16.10.

15 Min.-Takt				bis											
00	15	30	45	17:15	17:35	17:55	18:15	18:50	19:20	19:50	20:45	21:45	22:50	23:50	
03	18	33	48	17:18	17:38	17:58	18:18	18:53	19:23	19:53	20:48	21:48	22:51	23:51	
05	20	35	50	17:20	17:40	18:00	18:20	18:55	19:25	19:55	20:50	21:50	22:53	23:53	
06	21	36	51	17:21	17:41	18:01	18:21	18:56	19:26	19:56	20:51	21:51	22:54	23:54	
07	22	37	52	17:22	17:42	18:02	18:22	18:57	19:27	19:57	20:52	21:52	22:55	23:55	
08	23	38	53	17:23	17:43	18:03	18:23	18:58	19:28	19:58	20:53	21:53	22:56	23:56	
09	24	39	54	17:24	17:44	18:04	18:24	18:59	19:29	19:59	20:54	21:54	22:58	23:58	
10	25	40	55	17:25	17:45	18:05	18:25	19:00	19:30	20:00	20:55	21:55	22:59	23:59	
12	27	42	57	17:27	17:47	18:07	18:27	19:02	19:32	20:02	20:57	21:57	23:00	0:00	
13	28	43	58	17:28	17:48	18:08	18:28	19:03	19:33	20:03	20:58	21:58	23:01	0:01	
14	29	44	59	17:29	17:49	18:09	18:29	19:04	19:34	20:04	20:59	21:59	23:03	0:03	
15	30	45	00	17:30	17:50	18:10	18:30	19:05	19:35	20:05	21:00	22:00	23:04	0:04	
18	33	48	03	17:33	17:53	18:13	18:33	19:08	19:38	20:08	21:03	22:03	23:06	0:06	
19	34	49	04	17:34	17:54	18:14	18:34	19:09	19:39	20:09	21:04	22:04	23:07	0:07	
21	36	51	06	17:36	17:56	18:16	18:36	19:11	19:41	20:11	21:06	22:06	23:09	0:09	
22	37	52	07	17:37	17:57	18:17	18:37	19:16	19:42	20:16	21:07	22:07	23:11	0:11	
24	39	54	09	17:39	17:59	18:19	18:39	19:18	19:44	20:18	21:09	22:09	23:13	0:13	
26	41	56	11	17:41	18:01	18:21	18:41	19:20	19:46	20:20	21:11	22:11	23:15	0:15	
27	42	57	12	17:42	18:02	18:22	18:42	19:21	19:47	20:21	21:12	22:12	23:16	0:16	
28	43	58	13	17:43	18:03	18:23	18:43	19:22	19:48	20:22	21:13	22:13	23:17	0:17	
29	44	59	14	17:44	18:04	18:24	18:44	19:23	19:49	20:23	21:14	22:14	23:18	0:18	
35	50	05	20	17:50	18:10	18:30	18:50	19:25	19:55	20:25	21:20	22:20	23:20	0:20	

15 Min.-Takt				bis											
40	50	10	25	17:50	18:15	18:35	18:50	19:25	19:55	20:25	21:20	22:20	23:20	0:20	
41	51	11	26	17:51	18:16	18:36	18:51	19:26	19:56	20:26	21:21	22:21	23:21	0:21	
42	53	12	27	17:52	18:17	18:37	18:52	19:27	19:57	20:27	21:22	22:22	23:22	0:22	
43	54	13	28	17:54	18:18	18:38	18:54	19:28	19:59	20:28	21:23	22:23	23:23	0:23	
-	55	-	-	17:55	-	-	18:55	-	20:00	-	-	-	-	-	
-	58	-	-	17:58	-	-	18:58	-	20:03	-	-	-	-	-	
-	00	-	-	18:00	-	-	19:00	-	20:05	-	-	-	-	-	
-	03	-	-	18:03	-	-	19:03	-	20:08	-	-	-	-	-	
-	06	-	-	18:06	-	-	19:06	-	20:11	-	-	-	-	-	
44	-	14	29	-	18:19	18:39	-	19:29	-	20:29	21:24	22:24	23:24	0:24	
46	-	16	31	-	18:21	18:41	-	19:31	-	20:31	21:26	22:26	23:26	0:26	
47	-	17	32	-	18:22	18:42	-	19:32	-	20:32	21:27	22:27	23:27	0:27	
48	-	18	33	-	18:23	18:43	-	19:33	-	20:33	21:28	22:28	23:28	0:28	
50	09	20	35	18:09	18:25	18:45	19:09	19:35	20:14	20:35	21:30	22:30	23:30	0:30	
53	11	23	38	18:11	18:28	18:48	19:11	19:38	20:16	20:36	21:31	22:31	23:31	0:31	
54	12	24	39	18:12	18:29	18:49	19:12	19:39	20:17	20:38	21:33	22:33	23:33	0:33	
55	14	25	40	18:14	18:30	18:50	19:14	19:40	20:19	20:40	21:35	22:35	23:35	0:35	
00	18	30	45	18:18	18:35	18:55	19:18	19:45	20:23	20:43	21:38	22:38	23:38	0:38	
01	19	31	46	18:19	18:36	18:56	19:19	19:46	20:24	20:44	21:39	22:39	23:39	0:39	
02	20	32	47	18:20	18:37	18:57	19:20	19:47	20:25	20:45	21:40	22:40	23:40	0:40	
04	22	34	49	18:21	18:39	18:59	19:21	19:49	20:26	20:46	21:41	22:41	23:41	0:41	
06	24	36	51	18:24	18:41	19:01	19:24	19:51	20:29	20:48	21:43	22:43	23:43	0:43	
07	25	37	52	18:25	18:42	19:02	19:25	19:52	20:30	20:49	21:44	22:44	23:44	0:44	
09	26	39	54	18:26	18:44	19:04	19:26	19:54	20:31	20:50	21:45	22:45	23:45	0:45	
10	27	40	55	18:27	18:45	19:05	19:27	19:55	20:32	20:51	21:46	22:46	23:46	0:46	
11	28	41	56	18:28	18:46	19:06	19:28	19:56	20:33	20:52	21:47	22:47	23:47	0:47	
12	29	42	57	18:29	18:47	19:07	19:29	19:57	20:34	20:53	21:48	22:48	23:48	0:48	
13	31	43	58	18:31	18:48	19:08	19:31	19:58	20:36	20:54	21:49	22:49	23:49	0:49	
18	36	48	03	18:36	18:53	19:13	19:36	20:03	20:41	20:57	21:52	22:52	23:52	0:52	

abweichender Streckenverlauf aufgrund Strandverkehr List (siehe Seite 15)

LINIE 2 WESTERLAND ▶ RANTUM ▶ HÖRNUM

①

Zone 4	Westerland/ZOB	5:10	6:15	-	-	7:20	7:45	8:15	8:45	9:15
	- Lerchenweg	5:12	6:17	-	-	7:22	7:48	8:18	8:48	9:18
	- Campingplatz	5:13	6:18	-	-	7:23	7:49	8:19	8:49	9:19
	- FKK-Strand	5:14	6:19	-	-	7:24	7:50	8:20	8:50	9:20
Zone 5	Rantum / Dikjen-Deel	5:15	6:20	-	-	7:25	7:51	8:21	8:51	9:21
	- Campingplatz	5:17	6:22	-	-	7:27	7:53	8:23	8:53	9:23
	- Nord Sylt Quelle	5:18	6:23	-	-	7:28	7:54	8:24	8:54	9:24
	- Seeheim	5:19	6:24	-	-	7:29	7:56	8:26	8:56	9:26
	- Mitte	5:20	6:25	-	-	7:30	7:58	8:28	8:58	9:28
	- Süd	5:22	6:27	-	-	7:32	7:59	8:29	8:59	9:29
Zone 6	Samoa/FKK-Strand	5:24	6:29	-	-	7:34	8:01	8:31	9:01	9:31
	Wassertal/Sansibar	5:25	6:30	-	-	7:35	8:03	8:33	9:03	9:33
	Puan-Klent	5:27	6:32	-	-	7:37	8:05	8:35	9:05	9:35
Zone 7	Hörnum/Möskental	5:28	6:33	-	-	7:38	8:06	8:36	9:06	9:36
	- Nord	5:30	6:35	-	-	7:40	8:08	8:38	9:08	9:38
	- Steintal	5:31	6:36	-	-	7:41	8:09	8:39	9:09	9:39
	- Strandweg	5:32	6:37	-	-	7:42	8:10	8:40	9:10	9:40
	- Mitte	5:33	6:38	-	-	7:43	8:11	8:41	9:11	9:41
	Hörnum/Hafen	5:35	6:40	-	-	7:45	8:15	8:45	9:15	9:45

LINIE 2 HÖRNUM ▶ RANTUM ▶ WESTERLAND

①

②

②

Zone 7	Hörnum/Hafen	5:38	6:40	7:00	7:05	7:45	8:15	8:45	9:18	9:48
	- Mitte	5:39	6:41	7:01	7:06	7:46	8:16	8:46	9:19	9:49
	- Strandweg	5:40	6:42	7:02	7:07	7:47	8:17	8:47	9:20	9:50
	- Steintal	5:41	6:43	7:03	7:08	7:48	8:18	8:48	9:22	9:52
	- Nord	5:42	6:44	7:04	7:09	7:49	8:19	8:49	9:23	9:53
	- Möskental	5:44	6:46	7:06	7:11	7:51	8:21	8:51	9:25	9:55
Zone 6	Puan-Klent	5:46	6:48	7:08	7:13	7:53	8:23	8:53	9:27	9:57
	Wassertal/Sansibar	5:48	6:50	7:10	7:15	7:55	8:25	8:55	9:30	10:00
	Samoa/ FKK-Strand	5:50	6:52	7:12	7:17	7:57	8:27	8:57	9:31	10:01
Zone 5	Rantum / Süd	5:52	6:54	7:14	7:19	7:59	8:29	8:59	9:32	10:02
	- Mitte	5:53	6:55	7:15	7:20	8:00	8:30	9:00	9:34	10:04
	- Seeheim	5:55	6:57	7:17	7:22	8:02	8:32	9:02	9:37	10:07
	- Nord Sylt Quelle	5:57	6:59	7:19	7:24	8:04	8:34	9:04	9:39	10:09
	- Campingplatz	5:58	7:00	7:20	7:25	8:05	8:35	9:05	9:40	10:10
	- Dikjen-Deel	5:59	7:01	7:21	7:26	8:06	8:36	9:06	9:41	10:11
Zone 4	Westerland/FKK-Strand	6:00	7:02	7:22	7:27	8:07	8:37	9:07	9:42	10:12
	- Campingplatz	6:01	7:03	7:23	7:28	8:08	8:38	9:08	9:43	10:13
	- Lerchenweg	6:02	7:04	7:24	7:29	8:09	8:39	9:09	9:44	10:14
	Westerland/ZOB	6:08	7:10	7:30	7:35	8:15	8:45	9:15	9:50	10:20

① Mo. - Sa. (nicht feiertags) ② nur an Schultagen

Ferien Sylt: Sommer 21.6. - 24.7. | Herbst 27.9. - 16.10.

von	20 Min-Takt *			bis								
9:45	05	25	45	17:45	18:15	18:45	19:20	19:45	20:45	21:55	22:55	
9:48	08	28	48	17:48	18:18	18:48	19:23	19:48	20:48	21:57	22:57	
9:49	09	29	49	17:49	18:19	18:49	19:24	19:49	20:49	21:58	22:58	
9:50	10	30	50	17:50	18:20	18:50	19:25	19:50	20:50	21:59	22:59	
9:51	11	31	51	17:51	18:21	18:51	19:26	19:51	20:51	22:00	23:00	
9:53	13	33	53	17:53	18:23	18:53	19:28	19:53	20:53	22:02	23:02	
9:54	14	34	54	17:54	18:24	18:54	19:29	19:54	20:54	22:03	23:03	
9:56	16	36	56	17:56	18:26	18:56	19:31	19:56	20:56	22:04	23:04	
9:58	18	38	58	17:58	18:28	18:58	19:33	19:58	20:58	22:05	23:05	
9:59	19	39	59	17:59	18:29	18:59	19:34	19:59	20:59	22:07	23:07	
10:01	21	41	01	18:01	18:31	19:01	19:36	20:01	21:01	22:09	23:09	
10:03	23	43	03	18:03	18:33	19:03	19:38	20:03	21:03	22:10	23:10	
10:05	25	45	05	18:05	18:35	19:05	19:40	20:05	21:05	22:12	23:12	
10:06	26	46	06	18:06	18:36	19:06	19:41	20:06	21:06	22:13	23:13	
10:08	28	48	08	18:08	18:38	19:08	19:43	20:08	21:08	22:15	23:15	
10:09	29	49	09	18:09	18:39	19:09	19:44	20:09	21:09	22:16	23:16	
10:10	30	50	10	18:10	18:40	19:10	19:45	20:10	21:10	22:17	23:17	
10:11	31	51	11	18:11	18:41	19:11	19:46	20:11	21:11	22:18	23:18	
10:15	35	55	15	18:15	18:45	19:15	19:50	20:15	21:15	22:20	23:20	

* zusätzlich Montag bis Donnerstag an Schultagen 15:35 Uhr ab Westerland/ZOB nach Hörnum über Rantum

von	20 Min-Takt			bis								
10:18	38	58	18	18:15	18:45	19:15	19:50	20:15	21:15	22:20	23:20	
10:19	39	59	19	18:16	18:46	19:16	19:51	20:16	21:16	22:21	23:21	
10:20	40	00	20	18:17	18:47	19:17	19:52	20:17	21:17	22:22	23:22	
10:22	42	02	22	18:19	18:48	19:18	19:53	20:18	21:18	22:23	23:23	
10:23	43	03	23	18:20	18:49	19:19	19:54	20:19	21:19	22:24	23:24	
10:25	45	05	25	18:22	18:51	19:21	19:56	20:21	21:21	22:26	23:26	
10:27	47	07	27	18:24	18:53	19:23	19:58	20:23	21:23	22:28	23:28	
10:30	50	10	30	18:27	18:55	19:25	20:00	20:25	21:25	22:30	23:30	
10:31	51	11	31	18:28	18:57	19:27	20:02	20:27	21:27	22:32	23:32	
10:32	52	12	32	18:29	18:59	19:29	20:04	20:29	21:29	22:34	23:34	
10:34	54	14	34	18:31	19:00	19:30	20:05	20:30	21:30	22:35	23:35	
10:37	57	17	37	18:34	19:02	19:32	20:07	20:32	21:32	22:37	23:37	
10:39	59	19	39	18:36	19:04	19:34	20:09	20:34	21:34	22:39	23:39	
10:40	00	20	40	18:37	19:05	19:35	20:10	20:35	21:35	22:40	23:40	
10:41	01	21	41	18:38	19:07	19:37	20:12	20:37	21:37	22:42	23:42	
10:42	02	22	42	18:39	19:08	19:38	20:13	20:38	21:38	22:43	23:43	
10:43	03	23	43	18:40	19:09	19:39	20:14	20:39	21:39	22:44	23:44	
10:44	04	24	44	18:41	19:10	19:40	20:15	20:40	21:40	22:45	23:45	
10:50	10	30	50	18:47	19:13	19:43	20:18	20:43	21:43	22:48	23:48	

LINIE 3 WESTERLAND ▶ TINNUM ▶ KEITUM ▶ MUNKMARSCH ▶ BR

		②				②
Zone 4	Westerland/ZOB	7:35	9:25	10:50	11:25	12:20
	- Neuapostolische Kirche	7:37	9:27	10:52	11:27	12:22
	Tinum/Königskamp	7:38	9:28	10:53	11:28	12:23
	- Schule	7:39	-	-	-	-
	- Gemeindehaus	7:41	9:30	10:55	11:30	12:25
	- Zum Gleis	7:43	-	-	-	-
	- Am Hangar	7:44	-	-	-	-
	Westerland/Flughafen	7:45	-	-	-	-
	Tinum/Mitte	-	9:32	10:57	11:32	12:27
- Siedlung	-	9:33	10:58	11:33	12:28	
Z. 3	Wenningstedt/Norddörfer Schule	7:50	-	-	-	-
Zone 8	Sylt-Ost/Sportanlage	-	9:34	10:59	11:34	12:29
	Keitum/Parkplatz West	-	9:37	11:02	11:37	12:32
	- Mitte/Schnittis Eck	-	9:40	11:05	11:40	12:35
	- Kirche	-	9:43	11:08	11:43	12:38
Z. 9	Munkmarsch/Hafen	-	9:45	11:10	11:45	12:40
	Braderup	-	9:47	11:12	11:47	12:42
Zone 3	Wenningstedt/Siedlung	-	9:48	11:13	11:48	12:43
	- Hauptstraße Friesenhof	-	9:50	11:15	11:50	12:45
	- Mitte	-	9:51	11:16	11:51	12:46
	- Schauinsland	-	9:53	11:18	11:53	12:48
Zone 4	Westerland/Nordseeklinik	-	9:54	11:19	11:54	12:49
	- Norderplatz-Marinesiedlung	-	9:55	11:20	11:55	12:50
	- Norderstraße	-	9:56	11:21	11:56	12:51
	- Johann-Möller-Platz	-	9:58	11:23	11:58	12:53
	- Stadtmitte	-	10:00	11:25	12:00	12:55
	Westerland/ZOB	-	10:05	11:30	12:05	13:00

LINIE 3a WESTERLAND ▶ WENNINGSTEDT ▶ BRADERUP ▶ MUNKMARSCH ▶

		①				
Zone 4	Westerland/ZOB	6:45	7:40	9:50	11:50	12:50
	- Alte Post	6:47	7:42	9:52	11:52	12:52
	- Johann-Möller-Platz	6:49	7:44	9:54	11:54	12:54
	- Norderstraße	6:50	7:45	9:55	11:55	12:55
	- Norderpl.-Marinesiedlung	6:51	7:46	9:56	11:56	12:56
	- Waldstr.	6:52	7:47	9:57	11:57	12:57
	- Nordseeklinik	6:53	7:48	9:58	11:58	12:58
Zone 3	Wenningstedt/Schauinsland	6:54	7:49	9:59	11:59	12:59
	- Mitte	6:56	7:51	10:01	12:01	13:01
	- Hauptstraße Friesenhof	6:57	7:52	10:02	12:02	13:02
	- Siedlung	6:59	7:54	10:04	12:04	13:04
Zone 9	Braderup	7:00	7:55	10:05	12:05	13:05
	Munkmarsch/Hafen	7:02	7:57	10:07	12:07	13:07
	- Mitte	7:03	7:58	10:08	12:08	13:08
Zone 8	Keitum/Kirche	7:05	8:00	10:10	12:10	13:10
	- Mitte / Schnittis Eck	7:08	8:03	10:13	12:13	13:13
	- Parkplatz West	7:11	8:06	10:16	12:16	13:16
	Sylt-Ost/Sportanlage	7:13	8:08	10:18	12:18	13:18
Z. 3	Wenningstedt/Norddörfer Schule	-	-	-	-	-
Zone 4	Tinum/Siedlung	7:14	8:09	10:19	12:19	13:19
	- Mitte	7:16	8:11	10:21	12:21	13:21
	Westerland/Flughafen	-	-	-	-	-
	Tinum/Am Hangar	-	-	-	-	-
	- Zum Gleis	-	-	-	-	-
	- Gemeindehaus	7:18	8:13	10:23	12:23	13:23
	- Schule	-	-	-	-	-
	- Königskamp	7:19	8:14	10:24	12:24	13:24
	Westerland/Neuapostolische Kirche	7:20	8:15	10:25	12:25	13:25
	Westerland/ZOB	7:23	8:18	10:28	12:28	13:28

① Mo. - Sa. (nicht feiertags) ② nur an Schultagen ③ nur Mo. - Do. an Schultagen

Ferien Sylt: Sommer 21.6. - 24.7. | Herbst 27.9. - 16.10.

ADERUP ▶ WENNINGSTEDT ▶ WESTERLAND
6
5

13:20	15:20	15:50	17:30	18:50	19:45	21:45
13:22	15:22	15:52	17:32	18:52	19:47	21:47
13:23	15:23	15:53	17:33	18:53	19:48	21:48
-	-	-	-	-	-	-
13:25	15:25	15:55	17:35	18:55	19:50	21:50
-	-	-	-	-	-	-
-	-	-	-	-	-	-
-	-	-	-	-	-	-
13:27	15:27	15:57	17:37	18:57	19:52	21:52
13:28	15:28	15:58	17:38	18:58	19:53	21:53
-	-	-	-	-	-	-
13:29	15:29	15:59	17:39	18:59	19:54	21:54
13:32	15:32	16:02	17:42	19:02	19:56	21:56
13:35	15:35	16:05	17:45	19:05	19:59	21:59
13:38	15:38	16:08	17:48	19:08	20:02	22:02
13:40	15:40	16:10	17:50	19:10	20:04	22:04
13:42	15:42	16:12	17:52	19:12	20:06	22:06
13:43	15:43	16:13	17:53	19:13	20:07	22:07
13:45	15:45	16:15	17:55	19:15	20:08	22:08
13:46	15:46	16:16	17:56	19:16	20:09	22:09
13:48	15:48	16:18	17:58	19:18	20:10	22:10
13:49	15:49	16:19	17:59	19:19	20:12	22:12
13:50	15:50	16:20	18:00	19:20	20:13	22:13
13:51	15:51	16:21	18:01	19:21	20:14	22:14
13:53	15:53	16:23	18:03	19:23	20:15	22:15
13:55	15:55	16:25	18:05	19:25	20:16	22:16
14:00	16:00	16:30	18:10	19:30	20:20	22:20

ARSCH ▶ KEITUM ▶ TINNUM ▶ WESTERLAND
4
3

-	13:50	-	14:50	16:50	17:50	20:20
-	13:52	-	14:52	16:52	17:52	20:22
-	13:54	-	14:54	16:54	17:54	20:24
-	13:55	-	14:55	16:55	17:55	20:25
-	13:56	-	14:56	16:56	17:56	20:26
-	13:57	-	14:57	16:57	17:57	20:27
-	13:58	-	14:58	16:58	17:58	20:28
-	13:59	-	14:59	16:59	17:59	20:29
-	14:01	-	15:01	17:01	18:01	20:31
-	14:02	-	15:02	17:02	18:02	20:32
-	14:04	-	15:04	17:04	18:04	20:34
-	14:05	-	15:05	17:05	18:05	20:35
-	14:07	-	15:07	17:07	18:07	20:37
-	14:08	-	15:08	17:08	18:08	20:38
-	14:10	-	15:10	17:10	18:10	20:40
-	14:13	-	15:13	17:13	18:13	20:43
-	14:16	-	15:16	17:16	18:16	20:46
-	14:18	-	15:18	17:18	18:18	20:48
13:45	-	15:15	-	-	-	-
-	14:19	-	15:19	17:19	18:19	20:49
-	14:21	-	15:21	17:21	18:21	20:51
13:50	-	15:20	-	-	-	-
13:51	-	15:21	-	-	-	-
13:52	-	15:22	-	-	-	-
13:55	14:23	15:25	15:23	17:23	18:23	20:53
14:00	-	15:30	-	-	-	-
14:01	14:24	15:31	15:24	17:24	18:24	20:54
14:02	14:25	15:32	15:25	17:25	18:25	20:55
14:05	14:28	15:35	15:28	17:28	18:28	20:58

4 nur freitags an Schultagen **5** nur mittwochs **6** nur Sa./So. und in den Ferien

LINIE 4 WESTERLAND ▶ TINNUM ▶ KEITUM ▶ ARCHSUM ▶ MORSUM

			①			②		②		
Zone 4	Westerland/ZOB		8:20	10:20	12:25	13:20	14:10	15:25	16:40	18:20
	- Alte Post		8:22	10:22	12:27	13:22	14:12	15:27	16:42	18:22
	- DRK		8:23	10:23	12:28	13:23	14:13	15:28	16:43	18:23
	- Schulzentrum		-	-	-	-	-	15:30	-	-
	- Bahnweg/Inselverwaltung		8:24	10:24	12:29	13:24	14:14	15:34	16:44	18:24
	Tinum/Culemeyerstraße		8:26	10:26	12:31	13:26	14:16	15:36	16:46	18:26
	- Einkaufszentrum		8:27	10:27	12:32	13:27	14:17	15:37	16:47	18:27
	- Mitte		8:29	10:29	12:34	13:29	14:19	15:39	16:49	18:29
- Siedlung		8:31	10:31	12:36	13:31	14:21	15:41	16:51	18:31	
Zone 8	Sylt-Ost/Sportanlage		8:32	10:32	12:37	13:32	14:22	15:42	16:52	18:32
	Keitum/Parkplatz West		8:35	10:35	12:40	13:35	14:25	15:45	16:55	18:35
	- Bahnhof		8:38	10:38	12:43	13:38	14:28	15:48	16:58	18:38
	Archsum		8:41	10:41	12:46	13:41	14:31	15:51	17:01	18:41
Zone 10	Morsum/Skelinghörn		8:43	10:43	12:48	13:43	14:33	15:53	17:03	18:43
	-Serkwai		8:44	10:44	12:49	13:44	14:34	15:54	17:04	18:44
	-Kleinmorsum		8:45	10:45	12:50	13:45	14:35	15:55	17:05	18:45
	Morsum/Bahnhof		8:50	10:50	12:55	13:50	14:40	16:00	17:10	18:50

LINIE 4 MORSUM ▶ ARCHSUM ▶ KEITUM ▶ TINNUM ▶ WESTERLAND

			②	①		②		②			
Zone 10	Morsum/Kleinmorsum		7:05	8:45	10:45	12:50	13:45	14:35	15:55	17:05	18:45
	- Bahnhof		7:08	8:50	10:50	12:55	13:50	14:40	16:00	17:10	18:50
	- Skelinghörn		7:10	8:52	10:52	12:57	13:52	14:42	16:02	17:12	18:52
Zone 8	Archsum		7:12	8:55	10:55	13:00	13:55	14:45	16:05	17:15	18:55
	Keitum/Bahnhof		7:14	8:57	10:57	13:02	13:57	14:47	16:07	17:17	18:57
	- Parkplatz West		-	9:02	11:02	13:07	14:02	14:52	16:12	17:22	19:02
	Sylt-Ost/Sportanlage		-	9:04	11:04	13:09	14:04	14:54	16:14	17:24	19:04
Zone 4	Tinum/Siedlung		-	9:06	11:06	13:11	14:06	14:56	16:16	17:26	19:06
	- Mitte		-	9:08	11:08	13:13	14:08	14:58	16:18	17:28	19:08
	- Einkaufszentrum		-	9:09	11:09	13:14	14:09	14:59	16:19	17:29	19:09
	- Culemeyerstraße		-	9:10	11:10	13:15	14:10	15:00	16:20	17:30	19:10
	- Zum Gleis		7:20	-	-	-	-	-	-	-	-
	- Am Hangar		7:21	-	-	-	-	-	-	-	-
	Westerland/Flughafen		7:22	-	-	-	-	-	-	-	-
	- Bahnweg/Inselverwaltung		7:24	9:12	11:12	13:17	14:12	15:02	16:22	17:32	19:12
	- Wenningstedter Weg		7:25	9:13	11:13	13:18	14:13	15:03	16:23	17:33	19:13
	- Schulzentrum		7:27	-	-	-	-	-	-	-	-
	- DRK		7:29	9:14	11:14	13:19	14:14	15:04	16:24	17:34	19:14
	- Alte Post		7:30	9:15	11:15	13:20	14:15	15:05	16:25	17:35	19:15
	Westerland/ZOB		7:35	9:20	11:20	13:25	14:20	15:10	16:30	17:40	19:20

① Mo. - Sa. (nicht feiertags) ② nur an Schultagen

Ferien Sylt: Sommer 21.6. - 24.7. | Herbst 27.9. - 16.10.

List Hafen	8:55	9:55	10:50	11:50	12:50	13:50	14:50	15:50	16:50	17:50	18:50	19:55
Alte Bhf.-Str.	8:56	9:56	10:51	11:51	12:51	13:51	14:51	15:51	16:51	17:51	18:51	19:56
Am Brünk	8:57	9:57	10:52	11:52	12:52	13:52	14:52	15:52	16:52	17:52	18:52	19:57
Kurverw./Alte Schule	8:59	9:59	10:54	11:54	12:54	13:54	14:54	15:54	16:54	17:54	18:54	19:59
Mövenbergstraße	9:00	10:00	10:55	11:55	12:55	13:55	14:55	15:55	16:55	17:55	18:55	20:00
DJH List	9:03	10:03	10:58	11:58	12:58	13:58	14:58	15:58	16:58	17:58	18:58	20:03
Weststrand	9:05	10:05	11:00	12:00	13:00	14:00	15:00	16:00	17:00	18:00	19:00	20:05
FKK Strand	9:08	10:08	11:03	12:03	13:03	14:03	15:03	16:03	17:03	18:03	19:03	20:08
Strandsauna	9:11	10:11	11:06	12:06	13:06	14:06	15:06	16:06	17:06	18:06	19:06	20:11
Westerheide	9:14	10:14	11:09	12:09	13:09	14:09	15:09	16:09	17:09	18:09	19:09	20:14
Vogelkoje an*	9:16	10:16	11:11	12:11	13:11	14:11	15:11	16:11	17:11	18:11	19:11	20:16
Vogelkoje ab* (Linie 1)	9:16	10:22	11:22	12:22	13:22	14:22	15:22	16:22	17:22	18:17	19:16	20:16
List/Hafen	9:25	10:35	11:35	12:35	13:35	14:35	15:35	16:35	17:35	18:30	19:25	20:25

* Umstieg an Haltestelle Vogelkoje: Weiterfahrt mit der Linie 1 in Richtung List/Hafen. Bitte nutzen Sie die Fußgängerampel um die gegenüberliegende Haltestelle für die Weiterfahrt zu erreichen.

KONTAKTLOS BEZAHLEN in allen Bussen

DB APP

GIROCARD · VISA

MASTERCARD · JCB

APPLE PAY

UNION PAY

GOOGLE PAY

DINERS



STADTBUS LINIE A

Montag - Samstag (nicht feiertags)

Westerland/ZOB	-	8:30	10:00	11:30	13:00	14:30	16:00	17:30
Friedrichstraße, Ost	-	8:32	10:02	11:32	13:02	14:32	16:02	17:32
Johann-Möller-Platz	-	8:34	10:04	11:34	13:04	14:34	16:04	17:34
Brandenburger Platz	-	8:36	10:06	11:36	13:06	14:36	16:06	17:36
Sylttness-Center	-	8:37	10:07	11:37	13:07	14:37	16:07	17:37
Friedrichstraße, West	-	8:38	10:08	11:38	13:08	14:38	16:08	17:38
Katholische Kirche	-	8:39	10:09	11:39	13:09	14:39	16:09	17:39
Dr.-Ross-Straße	7:13	8:40	10:10	11:40	13:10	14:40	16:10	17:40
Schützenplatz	7:14	8:41	10:11	11:41	13:11	14:41	16:11	17:41
Sylt-Stadion	7:15	8:42	10:12	11:42	13:12	14:42	16:12	17:42
Südwäldchen	7:16	8:43	10:13	11:43	13:13	14:43	16:13	17:43
W'land Campingplatz	7:17	8:44	10:14	11:44	13:14	14:44	16:14	17:44
W'land FKK Strand	7:18	8:45	10:15	11:45	13:15	14:45	16:15	17:45
Halemdüür	7:20	8:48	10:18	11:48	13:18	14:48	16:18	17:48
Falkenweg	7:21	8:49	10:19	11:49	13:19	14:49	16:19	17:49
Breslauer Straße	7:22	8:50	10:20	11:50	13:20	14:50	16:20	17:50
Elbinger Straße	7:23	8:51	10:21	11:51	13:21	14:51	16:21	17:51
Peter-Eschels-Weg	7:24	8:52	10:22	11:52	13:22	14:52	16:22	17:52
Hans-Böckler-Straße	7:25	8:53	10:23	11:53	13:23	14:53	16:23	17:53
Trift/Lorens-de-Hahn-Str.	7:26	8:54	10:24	11:54	13:24	14:54	16:24	17:54
Industrieweg	7:27	8:55	10:25	11:55	13:25	14:55	16:25	17:55
Westerland/ZOB	7:28	8:58	10:28	11:58	13:28	14:58	16:28	17:58

STADTBUS LINIE B

Montag - Samstag (nicht feiertags)

Westerland/ZOB	7:30	9:00	10:30	12:00	13:30	15:00	16:30	18:00
Kirchenweg	7:31	9:01	10:31	12:01	13:31	15:01	16:31	18:01
Alte Dorfkirche	7:32	9:02	10:32	12:02	13:32	15:02	16:32	18:02
Hedigenring	7:33	9:03	10:33	12:03	13:33	15:03	16:33	18:03
Dänische Schule	7:34	9:04	10:34	12:04	13:34	15:04	16:34	18:04
Jahnstraße	7:35	9:05	10:35	12:05	13:35	15:05	16:35	18:05
Stadumstraße	7:36	9:06	10:36	12:06	13:36	15:06	16:36	18:06
Wenningstedter Weg	7:37	9:07	10:37	12:07	13:37	15:07	16:37	18:07
Sonderburger Straße	7:38	9:08	10:38	12:08	13:38	15:08	16:38	18:08
Kollundweg	7:39	9:09	10:39	12:09	13:39	15:09	16:39	18:09
Am Ringhoog	7:40	9:10	10:40	12:10	13:40	15:10	16:40	18:10
Heideweg	7:41	9:11	10:41	12:11	13:41	15:11	16:41	18:11
Nordseeklinik	7:43	9:13	10:43	12:13	13:43	15:13	16:43	18:13
Waldstraße	7:44	9:14	10:44	12:14	13:44	15:14	16:44	18:14
Norderplatz/Marinesiedlung	7:45	9:15	10:45	12:15	13:45	15:15	16:45	18:15
Altenwohnheim	7:46	9:16	10:46	12:16	13:46	15:16	16:46	18:16
Nordmarkstraße	7:47	9:17	10:47	12:17	13:47	15:17	16:47	18:17
Steinmam-Str. /Friesische-Str.	7:49	9:19	10:49	12:19	13:49	15:19	16:49	18:19
Brandenburger Platz	7:50	9:20	10:50	12:20	13:50	15:20	16:50	18:20
Sylttness-Center	7:51	9:21	10:51	12:21	13:51	15:21	16:51	18:21
Friedrichstraße, West	7:52	9:22	10:52	12:22	13:52	15:22	16:52	18:22
Katholische Kirche	7:53	9:23	10:53	12:23	13:53	15:23	16:53	18:23
Boysenstraße	7:54	9:24	10:54	12:24	13:54	15:24	16:54	18:24
Westerland/ZOB	7:57	9:27	10:57	12:27	13:57	15:27	16:57	18:27

Infos & Tickets: Pavillon Bahnhofsvorplatz, ZOB-Gebäude oder an vielen VVK-Stellen

KLEINER TINNUMER LINIE C

Montag - Samstag (nicht feiertags)

Westerland/ZOB	8:00	9:30	11:00	12:30	14:00	15:30	17:00
Kirchenweg	8:01	9:31	11:01	12:31	14:01	15:31	17:01
Alte Dorfkirche	8:02	9:32	11:02	12:32	14:02	15:32	17:02
Mühlenweg	8:03	9:33	11:03	12:33	14:03	15:33	17:03
Horstweg	8:04	9:34	11:04	12:34	14:04	15:34	17:04
Culemeyerstr.	8:05	9:35	11:05	12:35	14:05	15:35	17:05
Einkaufszentrum	8:07	9:37	11:07	12:37	14:07	15:37	17:07
Zum Gleis	8:08	9:38	11:08	12:38	14:08	15:38	17:08
Am Hangar	8:09	9:39	11:09	12:39	14:09	15:39	17:09
Siedlung	8:12	9:42	11:12	12:42	14:12	15:42	17:12
Eibenweg	8:14	9:44	11:14	12:44	14:14	15:44	17:14
Südhörn	8:15	9:45	11:15	12:45	14:15	15:45	17:15
Koogweg	8:16	9:46	11:16	12:46	14:16	15:46	17:16
Ringweg	8:17	9:47	11:17	12:47	14:17	15:47	17:17
Tinum Gemeinde	8:18	9:48	11:18	12:48	14:18	15:48	17:18
Tinum Schule	8:19	9:49	11:19	12:49	14:19	15:49	17:19
Königskamp	8:20	9:50	11:20	12:50	14:20	15:50	17:20
Neuapostolische Kirche	8:21	9:51	11:21	12:51	14:21	15:51	17:21
Industrieweg	8:22	9:52	11:22	12:52	14:22	15:52	17:22
Westerland/ZOB	8:25	9:55	11:25	12:55	14:25	15:55	17:25

Beachten Sie für viele Haltestellen auch den Fahrplan der Linien 3, 3a und 4 (S. 10 - 12).

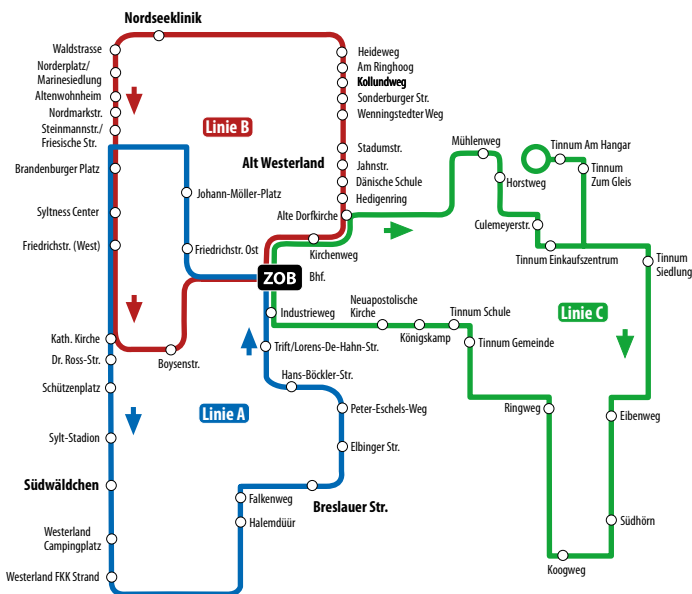



Alternativlos gut – der rote Sylt Shuttle!

**Kommen Sie mit uns schnell und
entspannt auf die Insel.**

Vertrauen Sie auf unsere jahrzehntelange Erfahrung. Wir bieten Ihnen die höchste Stellplatzkapazität und eine garantierte Vorwärtsbeförderung auf unseren Doppelstockeinheiten. Mit fast 13.000 Fahrten im Jahr sind wir für Sie von frühmorgens bis spätabends ein zuverlässiger, sicherer und schneller Dienstleister. Wir freuen uns auf Sie!

**Stellplatz auf dem Zug reservieren und bequem
einchecken – mit dem Online- und Mobile-Ticket.**

So erreichen Sie den Webshop:
<https://ticket.syltshuttle.de>



Jetzt die Sylt Shuttle-App
kostenlos im Apple Store oder
Google Play Store downloaden.

Mehr Infos unter bahn.de/syltshuttle

Sylt Shuttle



KOMBITICKETS

Bitte achten Sie auf die
Öffnungszeiten der
jeweiligen Einrichtungen!

Tickets auch im Bus erhältlich.

SYLT AQUARIUM



Täglich

Erleben Sie bei Ihrem Besuch des Sylt Aquariums **die heimischen und tropischen Meereswelten**. Ein Ort voller Entdeckungen für Groß und Klein. In einer artgerecht angelegten Landschaft mit rund einer Million Litern Meerwasser tummeln sich mehr als 1.000 Meeresbewohner aus Nordsee und Tropen in 25 Schaubecken mit 20 Metern **Panoramatunnel**.

Leistungen: inselweite Linienbus-An- und -abreise nach Westerland, Eintritt ins Aquarium Sylt

Preis: Erw. 18,60 € | Ki. 14,20 € | Fam. 52,10 € (2 Erw. & 2 Ki.)

syltaquarium.de

FRS SYLTFÄHRE Rømø und Sylt entdecken!



Täglich

Mit diesem Ticket können Sie mit den FRS Syltfähren zwischen Havneby auf Rømø und List auf Sylt übersetzen und dort den ganzen Tag jeden Linienbus der SVG nutzen.

Genießen Sie einen kleinen Urlaub auf den Nordseeinseln. Die FRS Syltfähren bieten Ihnen bis zu 32 Abfahrten täglich.

Leistungen: Fahrt mit den FRS SYLTFÄHREN von Havneby nach List und zurück, inselweites Tagesticket

Preis: Erw. 22,10 € | Ki. 14,90 € | Fam. 52,10 € (2 Erw. & 3 Ki.)

frs-syltfahre.de



KEITUM KULTUR

Täglich

Historische Sylter Trachten und Fliesen, Interessantes über die Seefahrt, Spinnräder und feinstes Porzellan erwarten Sie in Keitum im **Sylt Museum**. Nur einen Steinwurf entfernt ist das **Altfriesische Haus**, in dem die Wohnkultur des 18. Jahrhunderts originalgetreu gezeigt wird.

Leistungen: inselweite Linienbus-An- und -Abreise nach Keitum
Eintritt Sylt Museum + Altfriesisches Haus

Preis: Erw. 15,30 € | Ki. 7,70 €

soelring-museen.de



ARCHE WATTEN- MEER HÖRNUM

Di. – So., zusätzlich
Ostermontag, 5.4.
Pfingstmontag, 24.5.

Erkunden Sie das **Nationalpark-Infozentrum** der Schutzstation Wattenmeer in Hörnum – die Arche Wattenmeer. Lernen Sie die Vielfalt und Lebendigkeit der Nordsee kennen.

Leistungen: inselweite Linienbus-An- und -Abreise nach Hörnum
Eintritt Arche Wattenmeer

Preis: Erw. 13,60 € | Ki. 7,70 € | Fam. 34,60 € (2 Erw. & 3 Ki.)

schutzstation-wattenmeer.de

KOMBITICKETS

Bitte achten Sie auf die
Öffnungszeiten der
jeweiligen Einrichtungen!

AB IN DIE WELLE



© Sylter Welle / Pascal Skwara

Täglich

Verbringen Sie den Tag in der **Sylter Welle in Westerland** und erleben Sie abwechslungsreichen Familienspaß.

Leistungen: inselweite Linienbus-An- und -Abreise nach Westerland
4 Stunden inkl. den Rutschen X-Tube, Black Hole und
Turbo-Rutsche

Preis: Erw. 17,60 € | Ki. 10,20 € | Fam. 44,60 € (2 Erw. & 2 Ki.)

sylterwelle.de

NOLDE

Mo. - Sa.

nicht am 13. + 24. Mai

Er sieht die Welt nicht
in Linien, sondern in
Farben. **Emil Nolde** -

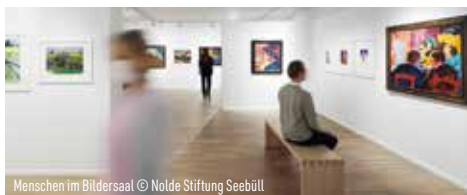

Menschen im Bildersaal © Nolde Stiftung Seebüll

Maler und Graphiker. Die 65. Jahressausstellung in Seebüll. Aufgrund der denkmalgerechten Sanierung und Ertüchtigung des Wohn- und Atelierhauses findet die Ausstellung im Besucherforum statt.

Leistungen: inselweite Linienbus-An- und -Abreise nach Westerland
Weiterfahrt mit Bahn und Bus: Westerland - Klanxbüll
- Neukirchen und zurück, Eintritt ins Nolde Museum

Hinfahrt: 9:10 Uhr ab Bhf. Westerland nach Klanxbüll, 9:47 Uhr ab
Bhf. Klanxbüll mit dem Bus (R110) zum Nolde Museum
nach Neukirchen, Ankunft 9:58 Uhr

Rückfahrt: 15:58 Uhr ab Nolde Museum mit dem Bus (R110) zum
Bhf. Klanxbüll, 16:27 Uhr ab Bhf. Klanxbüll zurück nach
Westerland, Ankunft Bhf. Westerland 16:51 Uhr

Preis: Erw. 32 €

nolde-stiftung.de

INSELRUNDFAHRT

» Die Kleine «

11:00 - 13:00 Uhr

Erw. 18,50 € | **Ki.** 13,50 € (6 - 14 Jahre) | **Fam.** 50,50 € (2 Erw. & 2 Ki.)

Die kleine Rundfahrt führt über Wenningstedt, Kampen, das Wanderdünengebiet und den Königshafen nach List. Nach einer kurzen Pause geht es über Braderup, Munkmarsch, Keitum und Tinum zurück nach Westerland.

» Die Große «

14:00 - 17:15 Uhr

Erw. 21 € / **Ki.** 14,50 € (6 - 14 Jahre) / **Fam.** 56,50 € (2 Erw. & 2 Ki.)

Die große Inselrundfahrt führt wie bei der kleinen gen Norden, über Wenningstedt, Kampen, das Wanderdünengebiet und den Königshafen nach List. Nach einer kurzen Pause geht es über Braderup, Munkmarsch, Keitum und Tinum weiter in den idyllischen Süden nach Rantum und Hörnum. Dort besteht die Möglichkeit zu einer Kurzseefahrt mit der Reederei Adler-Schiffe entlang der Hörnum Odde (vergünstigte Tickets direkt am Schiff erhältlich). Anschließend geht es zurück nach Westerland.

Tipp!

Buchen Sie die inselweite Linienbus-An- & -Abreise zum ZOB/Westerland dazu!
Erw. 2 € / **Ki.** 1 € / **Fam.** 4 €



Keitum/Kirche St. Severin

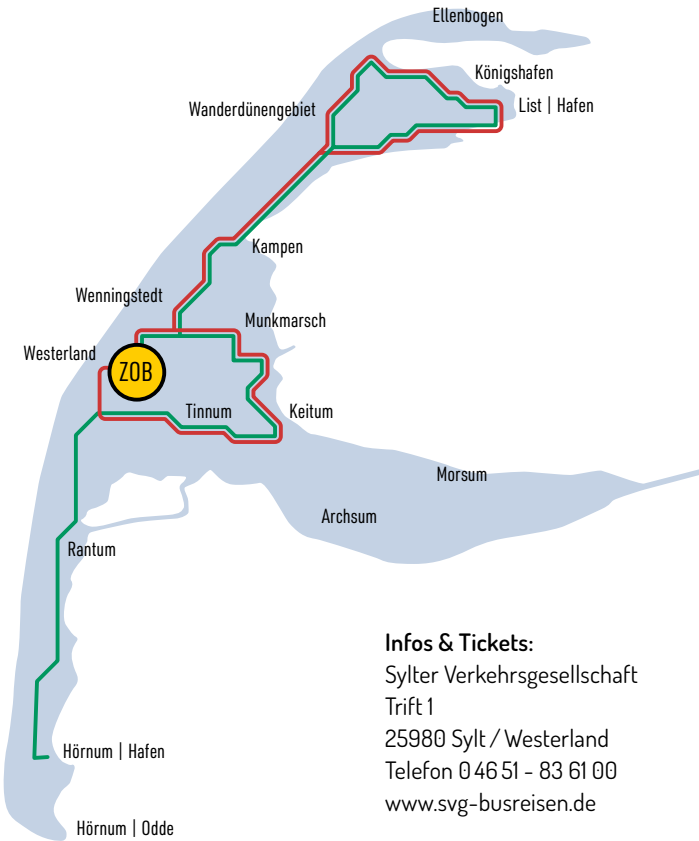

Infos & Tickets:

Sylter Verkehrsgesellschaft
Trift 1

25980 Sylt / Westerland

Telefon 0 46 51 - 83 61 00

www.svg-busreisen.de



Westerland/Strand

Wir holen dich ab

→ wann und wohin
du willst!



SYLTRIDE

Ein Service von SyltGO!

