

BUSFAHRPLAN

LINIENVERKEHR | STADTBUS | KOMBITICKETS



15

DER NÄCHSTE BITTE

Mit unserem eng getakteten Fahrplan sind wir auf Sylt alle **15 bis 20 Minuten** zuverlässig für Sie da!



LINIENNETZ & TARIFZONEN

ZONE 1

ZONE 2

ZONE 3

ZONE 4

ZONE 5

ZONE 6

ZONE 7

ZONE 8

ZONE 9

ZONE 10

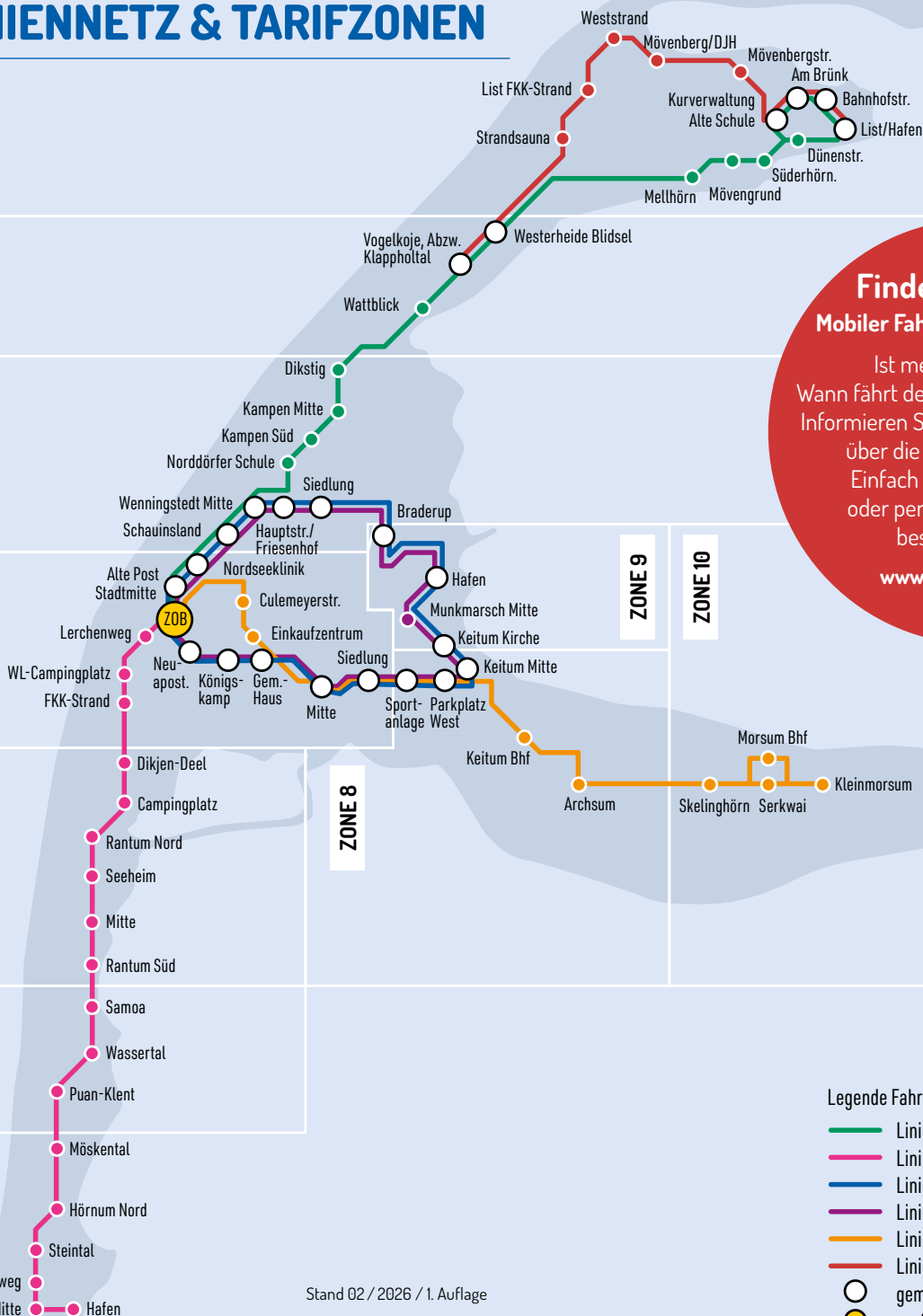

Finde deinen Bus!
Mobiler Fahrplan – immer aktuell!

Ist mein Bus pünktlich?
 Wann fährt der nächste in meiner Nähe?
 Informieren Sie sich bequem und mobil
 über die aktuellen Fahrzeiten.
 Einfach Haltestelle eingeben
 oder per Handy den Standort
 bestimmen lassen.

www.svg-busreisen.de



Legende Fahrtrouten

- Linie 1
- Linie 2
- Linie 3
- Linie 3a
- Linie 4
- Linie 5 (Teilstrecke Linie 1 / Strandverkehr)
- gemeinsame Haltestellen
- zentraler Treffpunkt

Stand 02 / 2026 / 1. Auflage

Der Fahrpreis ermittelt sich aus der Anzahl der befahrenden **Zonen** entsprechend des Fahrtverlaufs von Einstiegs- bis Ausstiegshaltestelle. Jede Zone wird einmal berechnet.

Bei Einzelfahrscheinen ist keine Fahrtunterbrechung gestattet, nur direkte Umstiege. Keine Gewähr für Bus- & Zuganschlüsse an Umsteige- und Anschlussstellen!

Einzeltickets

	1 Zone	2 Zonen	3 Zonen	4 Zonen	5 Zonen	6 Zonen	7 Zonen
Erwachsene	2,80	3,50	4,95	6,40	7,75	8,75	10,00
Kind (6-14 J.)	1,55	2,05	2,80	3,70	4,40	5,00	5,00
Gruppe p. P. (ab 10 Pers.)	2,20	2,80	3,95	5,10	6,20	7,00	8,00
Monatskarte Erw.	43,50	76,00	116,95	148,80	148,80	148,80	148,80
Wochenkarte Erw.	15,30	23,40	32,60	42,60	51,10	59,60	68,60
Monatskarte Kind	32,60	57,00	87,70	111,60	111,60	111,60	111,60
Wochenkarte Kind	11,50	17,55	24,45	31,95	38,30	44,70	51,45
Fahrradmitnahme	2,80	3,50	4,95	6,40	6,40	6,40	6,40

Bei **Wochen- oder Monatskarten**, die nicht alle 7 Zonen (Netzkarte) beinhalten, müssen die Zonen, die befahren werden, vorher festgelegt werden.

Tageskarten für alle Zonen (1-7 Tage)

Kleingruppen-Tageskarte	bis 5 Personen	51,20
1-Tages-Karte	Erw. 12,80 Ki. 10,00	Fam. Mini (1 Erw. und 2 Ki.) 19,80 Fam. Maxi (2 Erw. und 4 Ki.) 32,70
2-Tages-Karte	Erw. 23,80	Fam. 47,60
3-Tages-Karte	Erw. 33,75	Fam. 67,50
4-Tages-Karte	Erw. 43,80	Fam. 87,60
5-Tages-Karte	Erw. 53,25	Fam. 106,50
6-Tages-Karte	Erw. 62,10	Fam. 124,20
7-Tages-Karte	Erw. 68,60	Fam. 137,20

Familie: 2 Erw. und max. 4 Ki. (6 - 14 J.)

Kinderwagen, Sportkarren und Tiere werden unentgeltlich befördert.
Kurzstrecke: siehe Preise 1 Zone (bis max. 2 Haltestellen nach Einstieg, gilt zonenübergreifend).

3-Monatskarte / Jahreskarte für alle Zonen

3-Monatskarte	Erw. 150,00	nur online buchbar
Jahreskarte	Erw. 500,00	Die Jahreskarte wird nur auf Antrag am ZOB in Westerland ausgestellt (nicht online buchbar). Es ist ein Lichtbild als JPG-Datei erforderlich. Bitte schicken Sie das Bild vorab an: foto@svg-busreisen.de

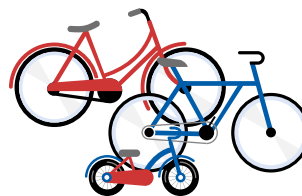

Die meisten Linienbusse sind mit Fahrradträgern ausgestattet und können bis zu fünf Räder zeitgleich transportieren. Falls Sie auf dem Rückweg Ihrer Fahrradtour vom Gegenwind überrascht werden, können Sie bequem mit dem Bus zurückfahren.

Vor dem Be- und Entladen unbedingt beim Fahrer anmelden.

Stellen Sie Ihr Fahrrad **selbstständig** auf den Fahrradträger und sichern Sie es mit den vorgesehenen Bügeln. Anschließend steigen Sie ein und lösen beim Fahrer Ihr **Ticket**. Wir übernehmen **keine Haftung** bei transportbedingten Beschädigungen.

Zusammenklappbare Fahrräder / E-Bikes, die vollständig zusammengelegt sind (maximal Koffergröße), werden auch ohne Tasche als Reisegepäck unentgeltlich mitgenommen.

Zusammenklappbare Fahrräder/E-Bikes, die im zusammengelegten Zustand deutlich größer als ein Gepäckstück sind, sowie ausgeklappte Fahrräder/E-Bikes sind entgeltpflichtig auf dem Fahrradträger zu befördern.

Für die Beförderung von Fahrrädern ist der **Erwachsenen-Zonen-Tarif** zu entrichten, jedoch nicht mehr als 4 Zonen.

Bitte beachten Sie, dass die Fahrräder im Bereich der Querstange zu den Pedalen angebracht und in der Befestigungsklammer gesichert werden. Hierbei können wir jedoch keine Fahrräder transportieren, die im Befestigungsbereich breiter als 7 cm sind, da die Vorrichtung auf diese Breite beschränkt ist. Dies gilt u.a. für E-Bikes.

Bezahloptionen

Hinweis: Bitte zeigen Sie beim Einstieg unaufgefordert Ihr gültiges Ticket dem Fahrer.

Achtung: Tickets in den Bussen ab 1. Mai nur noch bargeldlos!

Ihre Möglichkeiten:

- Ticket via SyltGo! App kaufen und 10 % sparen
- Ticket via Kartenzahlung
Wir akzeptieren: Applepay, Girocard, Mastercard, VISA, Google Pay
(Kreditkartenzahlung bis max. 50 €)

Ticketkauf mit **Bargeldzahlung**:

Ihre Möglichkeiten:

- Tickets in unseren VVK-Stellen am ZOB, Bahnhofsvorplatz, Pavillon Hafen List & Hörnum
- Prepaid-Karte ab 1. Mai wiederaufladbare Bezahlkarte (zu erwerben in unseren VVK-Stellen s. oben)

STADTBUS LINIE A

Montag - Samstag (nicht feiertags)

Westerland/ZOB	-	8:30	10:00	11:30	13:00	14:30	16:00	17:30
Friedrichstraße, Ost	-	8:32	10:02	11:32	13:02	14:32	16:02	17:32
Johann-Möller-Platz	-	8:34	10:04	11:34	13:04	14:34	16:04	17:34
Brandenburger Platz	-	8:36	10:06	11:36	13:06	14:36	16:06	17:36
Syltiness-Center	-	8:37	10:07	11:37	13:07	14:37	16:07	17:37
Friedrichstraße, West	-	8:38	10:08	11:38	13:08	14:38	16:08	17:38
Katholische Kirche	-	8:39	10:09	11:39	13:09	14:39	16:09	17:39
Dr.-Ross-Straße	7:13	8:40	10:10	11:40	13:10	14:40	16:10	17:40
Schützenplatz	7:14	8:41	10:11	11:41	13:11	14:41	16:11	17:41
Sylt-Stadion	7:15	8:42	10:12	11:42	13:12	14:42	16:12	17:42
Südwäldchen	7:16	8:43	10:13	11:43	13:13	14:43	16:13	17:43
W'land Campingplatz	7:17	8:44	10:14	11:44	13:14	14:44	16:14	17:44
W'land FKK Strand	7:18	8:45	10:15	11:45	13:15	14:45	16:15	17:45
Halemdüör	7:20	8:48	10:18	11:48	13:18	14:48	16:18	17:48
Falkenweg	7:21	8:49	10:19	11:49	13:19	14:49	16:19	17:49
Breslauer Straße	7:22	8:50	10:20	11:50	13:20	14:50	16:20	17:50
Elbinger Straße	7:23	8:51	10:21	11:51	13:21	14:51	16:21	17:51
Peter-Eschels-Weg	7:24	8:52	10:22	11:52	13:22	14:52	16:22	17:52
Hans-Böckler-Straße	7:25	8:53	10:23	11:53	13:23	14:53	16:23	17:53
Trift/Lorens-de-Hahn-Str.	7:26	8:54	10:24	11:54	13:24	14:54	16:24	17:54
Industrieweg	7:27	8:55	10:25	11:55	13:25	14:55	16:25	17:55
Westerland/ZOB	7:28	8:58	10:28	11:58	13:28	14:58	16:28	17:58

STADTBUS LINIE B

Montag - Samstag (nicht feiertags)

Westerland/ZOB	7:30	9:00	10:30	12:00	13:30	15:00	16:30	18:00
Kirchenweg	7:31	9:01	10:31	12:01	13:31	15:01	16:31	18:01
Alte Dorfkirche	7:32	9:02	10:32	12:02	13:32	15:02	16:32	18:02
Hedigenring	7:33	9:03	10:33	12:03	13:33	15:03	16:33	18:03
Dänische Schule	7:34	9:04	10:34	12:04	13:34	15:04	16:34	18:04
Jahnstraße	7:35	9:05	10:35	12:05	13:35	15:05	16:35	18:05
Stadumstraße	7:36	9:06	10:36	12:06	13:36	15:06	16:36	18:06
Wenningstedter Weg	7:37	9:07	10:37	12:07	13:37	15:07	16:37	18:07
Sonderburger Straße	7:38	9:08	10:38	12:08	13:38	15:08	16:38	18:08
Kollundweg	7:39	9:09	10:39	12:09	13:39	15:09	16:39	18:09
Am Ringhoog	7:40	9:10	10:40	12:10	13:40	15:10	16:40	18:10
Heideweg	7:41	9:11	10:41	12:11	13:41	15:11	16:41	18:11
Nordseeklinik	7:43	9:13	10:43	12:13	13:43	15:13	16:43	18:13
Waldstraße	7:44	9:14	10:44	12:14	13:44	15:14	16:44	18:14
Norderplatz/Marinesiedlung	7:45	9:15	10:45	12:15	13:45	15:15	16:45	18:15
Altenwohnheim	7:46	9:16	10:46	12:16	13:46	15:16	16:46	18:16
Nordmarktstraße	7:47	9:17	10:47	12:17	13:47	15:17	16:47	18:17
Steinmam-Str./Friesische-Str.	7:49	9:19	10:49	12:19	13:49	15:19	16:49	18:19
Brandenburger Platz	7:50	9:20	10:50	12:20	13:50	15:20	16:50	18:20
Syltiness-Center	7:51	9:21	10:51	12:21	13:51	15:21	16:51	18:21
Friedrichstraße, West	7:52	9:22	10:52	12:22	13:52	15:22	16:52	18:22
Katholische Kirche	7:53	9:23	10:53	12:23	13:53	15:23	16:53	18:23
Boysenstraße	7:54	9:24	10:54	12:24	13:54	15:24	16:54	18:24
Westerland/ZOB	7:57	9:27	10:57	12:27	13:57	15:27	16:57	18:27

KLEINER TINNUMER LINIE C

Montag - Samstag (nicht feiertags)

Westerland/ZOB	8:00	9:30	11:00	12:30	14:00	15:30	17:00
Kirchenweg	8:01	9:31	11:01	12:31	14:01	15:31	17:01
Alte Dorfkirche	8:02	9:32	11:02	12:32	14:02	15:32	17:02
Mühlenweg	8:03	9:33	11:03	12:33	14:03	15:33	17:03
Horstweg	8:04	9:34	11:04	12:34	14:04	15:34	17:04
Culemeyerstr.	8:05	9:35	11:05	12:35	14:05	15:35	17:05
Einkaufszentrum	8:07	9:37	11:07	12:37	14:07	15:37	17:07
Zum Gleis	8:08	9:38	11:08	12:38	14:08	15:38	17:08
Am Hangar	8:09	9:39	11:09	12:39	14:09	15:39	17:09
Siedlung	8:12	9:42	11:12	12:42	14:12	15:42	17:12
Eibenweg	8:14	9:44	11:14	12:44	14:14	15:44	17:14
Südhörn	8:15	9:45	11:15	12:45	14:15	15:45	17:15
Koogweg	8:16	9:46	11:16	12:46	14:16	15:46	17:16
Ringweg	8:17	9:47	11:17	12:47	14:17	15:47	17:17
Tinum Gemeinde	8:18	9:48	11:18	12:48	14:18	15:48	17:18
Tinum Schule	8:19	9:49	11:19	12:49	14:19	15:49	17:19
Königskamp	8:20	9:50	11:20	12:50	14:20	15:50	17:20
Neuapostolische Kirche	8:21	9:51	11:21	12:51	14:21	15:51	17:21
Industrieweg	8:22	9:52	11:22	12:52	14:22	15:52	17:22
Westerland/ZOB	8:25	9:55	11:25	12:55	14:25	15:55	17:25

Beachten Sie für viele Haltestellen auch den Fahrplan der Linien 3, 3a und 4 (S. 12 - 14).

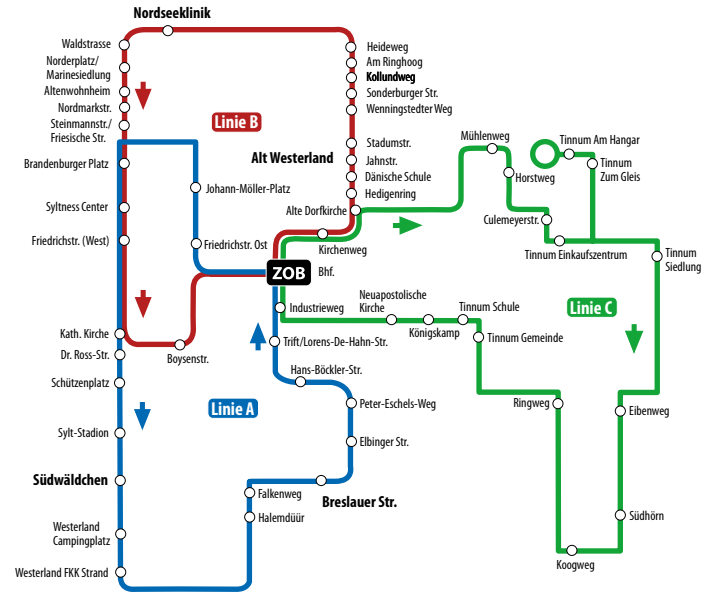

SVLT Bus-Tickets einfach per App kaufen.

SYLT AQUARIUM



EIN UNVERGESSLICHES ABENTEUER FÜR DIE GANZE FAMILIE!

Täglich
geöffnet!

Spaziere durch den spektakulären Unterwassertunnel, beobachte faszinierende Meeresbewohner hautnah und lerne Spannendes über den Schutz der Meere.

Direkt in Westerland mit großem Outdoor-Spielplatz.



Sylt Aquarium
Gaadt 33 · 25980 Westerland
Tel. 04651 83625-22
info@syltaquarium.de
www.syltaquarium.de

KOMBITICKETS

Bitte achten Sie auf die Öffnungszeiten der jeweiligen Einrichtungen!

Tickets auch im Bus erhältlich.

SYLT AQUARIUM



Täglich

Erleben Sie bei Ihrem Besuch des Sylt Aquariums **die heimischen und tropischen Meereswelten**. Ein Ort voller Entdeckungen für Groß und Klein. In einer artgerecht angelegten Landschaft mit rund einer Million Litern Meerwasser tummeln sich mehr als 1.000 Meeresbewohner aus Nordsee und Tropen in 25 Schaubecken mit 20 Metern **Panoramatunnel**.

Leistungen: inselweite Linienbusan- und abreise nach Westerland, Eintritt ins Aquarium Sylt

Preis: Erw. 23,80 € | Ki. 15 €
Fam. 61,80 € (2 Erw. & 2 Ki.)



Hier buchen!

FRS SYLTFÄHRE Rømø entdecken!



Täglich

Mit diesem Ticket können Sie inselweit per Linienbus nach List anreisen und mit den FRS Syltfähren vom Hafen List nach Havneby auf Rømø übersetzen und dort die dänische Halbinsel entdecken. Die FRS Syltfähren bieten Ihnen bis zu 32 Abfahrten täglich.

Leistungen: inselweite Linienbusan- und abreise nach List, Fahrt mit den FRS SYLTFÄHREN von List nach Havneby und zurück

Preis: Erw. 26,50 € | Ki. 18,20 €
Fam. 62,80 € (2 Erw. & 3 Ki.)



Hier buchen!



KEITUM KULTUR

Täglich

Historische Sylter Trachten und Fliesen, Interessantes über die Seefahrt, Spinnräder und feinstes Porzellan erwarten Sie in Keitum im **Sylt Museum**. Nur einen Steinwurf entfernt ist das **Altfriesische Haus**, in dem die Wohnkultur des 18. Jahrhunderts originalgetreu gezeigt wird.

Leistungen: inselweite Linienbusan- und abreise nach Keitum, Eintritt Sylt Museum + Altfriesisches Haus

Preis: Erw. 17,20 € | Ki. 8,30 €



Hier buchen!



ARCHE WATTEN- MEER HÖRNUM

Di. – So.

Erkunden Sie das **Nationalpark-Infozentrum** der Schutzstation Wattenmeer in Hörnum – die Arche Wattenmeer. Lernen Sie die Vielfalt und Lebendigkeit der Nordsee kennen.

Leistungen: inselweite Linienbusan- und abreise nach Hörnum, Eintritt Arche Wattenmeer

Preis: Erw. 15,80 € | Ki. 9,50 €
Fam. 40,80 € (2 Erw. & 3 Ki.)



Hier buchen!

NATUR- GEWALTEN SYLT

Täglich



Besuchen Sie das **Erlebniszentrum Naturgewalten am Lister Hafen**. Die multimediale und interaktive Ausstellung ist in drei Themenbereiche unterteilt: „Klima, Wetter, Klimaforschung“, „Kräfte der Nordsee“ und „Leben mit Naturgewalten“.

Leistungen: inselweite Linienbusan- und abreise zum Hafen List, Eintritt ins Erlebniszentrum (ohne Fulldome)

Preis: Erw. 28,30 € | 1 Erw. + 1 Ki. 45,50 €

1 Erw. + 2 Ki. 61,20 €

2 Erw. + max. 3 Ki. 77,30 € (Ki. 6 - 14 J.)



Hier buchen!

WHISKY TASTING meets SVG

Mo. – Fr. | 16 Uhr



Beim Sylter **Whisky Tasting im SILD Store im Lister Markt** erwartet Sie ein besonderes Genusserebnis. Fachkundiges Tasting von vier ausgewählten Whisky-Qualitäten. Als weltweit einziger Whisky reift der SILD auf dem Kutter Gret Palucca in List und erhält durch Seeluft und Wellengang sein unverwechselbares Aroma.

Leistungen: 1-stündiges Whisky-Tasting von 4 ausgewählten Whisky-Qualitäten, SILD Whisky Glas und Brot

Preis: Erw. 25 €



Hier buchen!

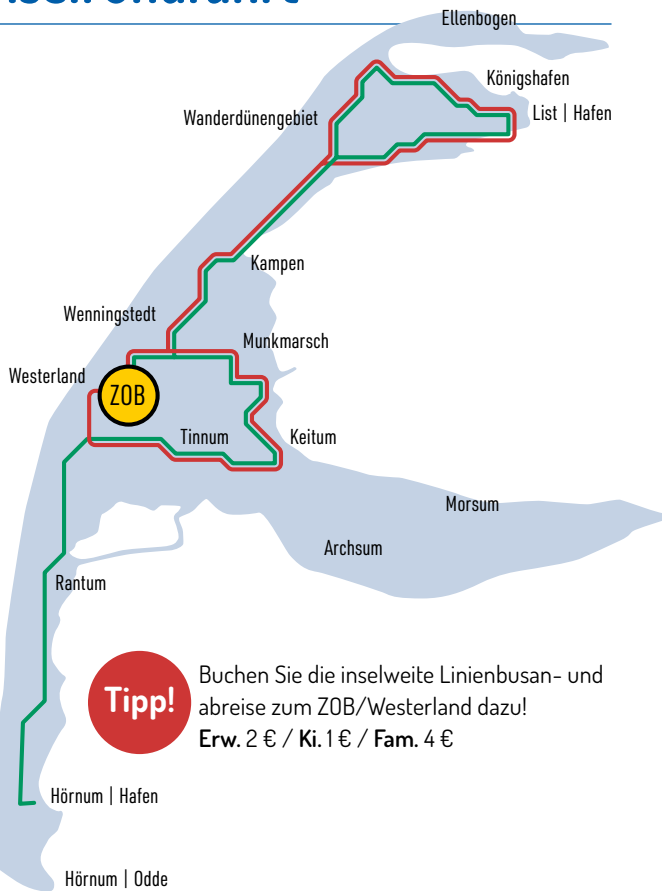

Tipp!

Buchen Sie die inselweite Linienbusan- und abreise zum ZOB/Westerland dazu!
Erw. 2 € / Ki. 1 € / Fam. 4 €



» Die Kleine «

Di - Sa. 11:00 - 13:00 Uhr

Erw. 21 € | Ki. 15,50 € (6 - 14 Jahre) | Fam. 57,50 € (2 Erw. & 2 Ki.)

Die kleine Rundfahrt führt über Wenningstedt, Kampen, das Wanderdünengebiet und den Königshafen nach List. Nach einer kurzen Pause geht es über Braderup, Munkmarsch, Keitum und Tinum zurück nach Westerland.

Mindestteilnehmer 15 Personen

» Die Große «

Täglich 13:45 - ca. 17:00 Uhr

Erw. 24 € / Ki. 16,50 € (6 - 14 Jahre) / Fam. 64,50 € (2 Erw. & 2 Ki.)

Die große Inselrundfahrt führt wie bei der kleinen gen Norden, über Wenningstedt, Kampen, das Wanderdünengebiet und den Königshafen nach List. Nach einer kurzen Pause geht es über Braderup, Munkmarsch, Keitum und Tinum weiter in den idyllischen Süden nach Rantum und Hörnum. Dort besteht die Möglichkeit zu einer Kurzseefahrt* mit der Reederei Adler-Schiffe entlang der Hörnum Odde (vergünstigte Tickets direkt am Schiff erhältlich). Anschließend geht es zurück nach Westerland.

Mindestteilnehmer 15 Personen

* Bei Teilnahme einer Kurzseefahrt mit den Adler-Schiffen verzögert sich die Rückkunft in Westerland um ca. 15 - 20 Minuten.



Bus-Tickets in der

SYLT GO!

App buchen

und **10%**

sparen!



www.sylt-go.de