

BUSFAHRPLAN

LINIENVERKEHR | STADTBUS | KOMBITICKETS



DER NÄCHSTE BITTE

Mit unserem eng getakteten Fahrplan sind wir auf Sylt alle 15 bis 20 Minuten zuverlässig für Sie da!

TICKETS & PREISE

Der Fahrpreis ermittelt sich aus der Anzahl der befahrenden **Zonen** entsprechend des Fahrtverlaufs von Einstiegs- bis Ausstiegshalte- stelle. Jede Zone wird einmal berechnet.

Bei Einzelfahrscheinen ist keine Fahrtunterbrechung gestattet, nur direkte Umstiege. Keine Gewähr für Bus- & Zuganschlüsse an Umsteige- und Anschlussstellen!

	1 Zone	2 Zonen	3 Zonen	4 Zonen	5 Zonen	6 Zonen	7 Zonen
Erwachsene	2,35	2,95	4,20	5,40	6,60	7,45	8,60
Kind (6-14 J.)	1,35	1,75	2,45	3,20	3,80	4,35	4,35
SVG SPARCARD	2,00	2,50	3,60	4,55	5,65	6,35	7,30
Gruppe p. P. (ab 10 Pers.)	1,80	2,35	3,35	4,35	5,30	6,00	6,95
Monatskarte Erw.	36,90	64,60	99,30	126,30	139,00	151,00	164,00
Wochenkarte Erw.	13,00	19,80	27,70	36,10	43,30	50,60	58,00
Monatskarte Kind	27,70	48,45	74,50	94,70	104,25	113,25	123,00
Wochenkarte Kind	9,75	14,85	20,80	27,10	32,50	37,95	43,50
Fahrradmitnahme	2,35	2,95	4,20	5,40	5,40	5,40	5,40

Bei **Wochen- oder Monatskarten**, die nicht alle 7 Zonen (Netzkarte) beinhalten, müssen die Zonen, die befahren werden, vorher festgelegt werden.

Tageskarten für alle Zonen

Kleingruppen-Tageskarte	45,70	bis 5 Personen
1-Tages-Karte	Erw. 10,90	Fam. Mini (1 Erw. und 2 Ki.) 16,90 Fam. Maxi (2 Erw. und 4 Ki.) 27,90
2-Tages-Karte	Erw. 20,20	Fam. 38,00
3-Tages-Karte	Erw. 28,70	Fam. 55,10
4-Tages-Karte	Erw. 37,30	Fam. 71,50
5-Tages-Karte	Erw. 45,50	Fam. 88,50
6-Tages-Karte	Erw. 53,20	Fam. 105,00
7-Tages-Karte	Erw. 58,00	Fam. 113,00

Kinderwagen, Sportkarren und Tiere werden unentgeltlich befördert.

Kurzstrecke: siehe Preise 1 Zone (bis max. 2 Haltestellen nach Einstieg, gilt zonenübergreifend, nicht gültig für den Schnellbus).

Aufgrund steigender Energiekosten behalten wir uns ggf. eine Anpassung der Fahrpreise vor.
Stand Februar 2023 / 1. Auflage

Infos & Tickets: Pavillon Bahnhofsvorplatz, ZOB-Gebäude oder an vielen VVK-Stellen

FAHRRAD HUCKEPACK

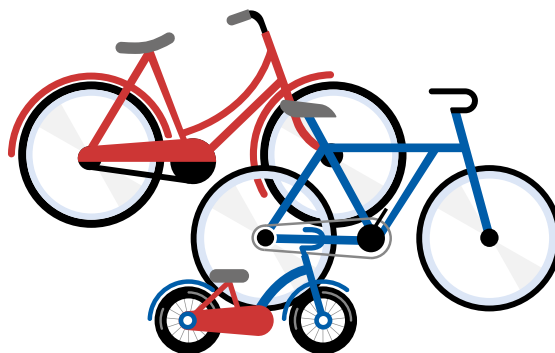

Die meisten Linienbusse sind mit Fahrradträgern ausgestattet und können bis zu fünf Räder zeitgleich transportieren. Falls Sie auf dem Rückweg Ihrer Fahrradtour vom Gegenwind überrascht werden, können Sie bequem mit dem Bus zurückfahren.

Vor dem Be- und Entladen unbedingt beim Fahrer anmelden.

Stellen Sie Ihr Fahrrad **selbstständig** auf den Fahrradträger und sichern Sie es mit den vorgesehenen Bügeln. Anschließend steigen Sie ein und lösen beim Fahrer Ihr **Ticket**. Wir übernehmen **keine Haftung** bei transportbedingten Beschädigungen.

Falt- bzw. Klappräder müssen auch auf dem Träger befördert werden. Ein Faltrad wird nur als Gepäckstück akzeptiert wenn es ordnungsgemäß in einer Tasche verpackt ist!

Für die Beförderung von Fahrrädern ist der **Erwachsenen-Zonentarif** zu entrichten, jedoch nicht mehr als 4 Zonen.

Bitte beachten Sie, dass die Fahrräder im Bereich der Querstange zu den Pedalen angebracht und in der Befestigungsklammer gesichert werden. Hierbei können wir jedoch keine Fahrräder transportieren, die im Befestigungsbereich breiter als 7 cm sind, da die Vorrichtung auf diese Breite beschränkt ist. Dies gilt u.a. für E-Bikes.

Bezahloptionen

Kontaktlos bezahlen

SyltGO! - Bus-Tickets einfach per App kaufen



Bargeldlos* - wir akzeptieren: Girocard, Mastercard, VISA, JCB



SVG Sparcard - wiederaufladbare Pre-Paid-Karte



* Sollte aus technischen Gründen die bargeldlose Zahlung nicht möglich sein, sind Sie verpflichtet in Bar zu zahlen. Anderenfalls besteht kein Anspruch auf Beförderung.

LINIE 1 WESTERLAND ▶ WENNINGSTEDT ▶ KAMPEN ▶ LIST

**gültig vom 3.4. - 21.5.23
23.10. - 5.11.23**

	1							
Zone 4	Westerland/ZOB	5:10	6:10	-	7:15	7:45	8:20	8:50
	- Alte Post	5:11	6:11	-	7:16	7:48	8:23	8:53
	- Johann-Müller-Platz	5:13	6:13	-	7:18	7:50	8:25	8:55
	- Norderstraße	5:14	6:14	-	7:19	7:51	8:26	8:56
	- Marinesiedlung	5:15	6:15	-	7:20	7:52	8:27	8:57
Zone 3	- Waldstraße	5:16	6:16	-	7:21	7:53	8:28	8:58
	- Nordseeklinik	5:18	6:18	-	7:23	7:54	8:29	8:59
	Wenningstedt/Schauinsland	5:19	6:19	-	7:24	7:55	8:30	9:00
	- Mitte	5:20	6:20	-	7:25	7:57	8:32	9:02
	- Hauptstraße/Friesenhof	5:21	6:21	-	7:26	7:58	8:33	9:03
Zone 2	- Norddörper Schule	5:23	6:23	-	7:28	7:59	8:34	9:04
	Kampen/Süd	5:24	6:24	-	7:29	8:00	8:35	9:05
	- Mitte	5:26	6:26	-	7:31	8:03	8:38	9:08
	- Dikstig	5:27	6:27	-	7:32	8:04	8:39	9:09
	Hamburger Kinderheim	5:29	6:29	-	7:34	8:06	8:41	9:11
Zone 1	Vogelkoje/Klappholtal	5:31	6:31	-	7:36	8:07	8:42	9:16
	Westerheide/Blidsel	5:33	6:33	-	7:38	8:09	8:44	9:18
	List/DJH Mövenberg	-	-	-	-	-	8:52	-
	- Melthörn	5:35	6:35	-	7:40	8:11	-	9:20
	- Mövengrund	5:36	6:36	-	7:41	8:12	-	9:21
Zone 0	- Süderhörn	5:37	6:37	-	7:42	8:13	-	9:22
	- Dünenstraße	5:38	6:38	-	7:43	8:14	8:57	9:23
	List/Hafen	5:40	6:40	-	7:45	8:20	9:00	9:25

von	20 Min.-Takt				bis												
9:20	40	00	20	18:20	18:50	19:20	19:50	20:45	21:45	22:50	23:50						
9:23	43	03	23	18:23	18:53	19:23	19:53	20:48	21:48	22:51	23:51						
9:25	45	05	25	18:25	18:55	19:25	19:55	20:50	21:50	22:53	23:53						
9:26	46	06	26	18:26	18:56	19:26	19:56	20:51	21:51	22:54	23:54						
9:27	47	07	27	18:27	18:57	19:27	19:57	20:52	21:52	22:55	23:55						
9:28	48	08	28	18:28	18:58	19:28	19:58	20:53	21:53	22:56	23:56						
9:29	49	09	29	18:29	18:59	19:29	19:59	20:54	21:54	22:58	23:58						
9:30	50	10	30	18:30	19:00	19:30	20:00	20:55	21:55	22:59	23:59						
9:32	52	12	32	18:32	19:02	19:32	20:02	20:57	21:57	23:00	0:00						
9:33	53	13	33	18:33	19:03	19:33	20:03	20:58	21:58	23:01	0:01						
9:34	54	14	34	18:34	19:04	19:34	20:04	20:59	21:59	23:03	0:03						
9:35	55	15	35	18:35	19:05	19:35	20:05	21:00	22:00	23:04	0:04						
9:38	58	18	38	18:38	19:08	19:38	20:08	21:03	22:03	23:06	0:06						
9:39	59	19	39	18:39	19:09	19:39	20:09	21:04	22:04	23:07	0:07						
9:41	01	21	41	18:41	19:11	19:41	20:11	21:06	22:06	23:09	0:09						
9:42	02	22	42	18:42	19:16	19:42	20:16	21:07	22:07	23:11	0:11						
9:44	04	24	44	18:44	19:18	19:44	20:18	21:09	22:09	23:13	0:13						
-	-	-	-	-	-	-	-	-	-	-	-						
9:46	06	26	46	18:46	19:20	19:46	20:20	21:11	22:11	23:15	0:15						
9:47	07	27	47	18:47	19:21	19:47	20:21	21:12	22:12	23:16	0:16						
9:48	08	28	48	18:48	19:22	19:48	20:22	21:13	22:13	23:17	0:17						
9:49	09	29	49	18:49	19:23	19:49	20:23	21:14	22:14	23:18	0:18						
9:55	15	35	55	18:55	19:25	19:55	20:25	21:20	22:20	23:20	0:20						

LINIE 1 LIST ▶ KAMPEN ▶ WENNINGSTEDT ▶ WESTERLAND

	1		2		von 20 Min.-Takt												
Zone 1	List/Hafen	5:40	6:40	7:00	7:45	8:20	9:00	9:25	9:55	10:20	40	00	20				
	- Alte Bahnhofstraße	5:41	6:41	7:01	7:46	8:21	9:01	9:26	9:56	10:21	41	01	21				
	- Am Brünk	5:42	6:42	7:02	7:47	8:22	9:02	9:27	9:57	10:22	42	01	22				
	- Kurverw./Alte Schule	5:43	6:43	7:03	7:48	8:23	9:03	9:28	9:58	10:23	43	03	23				
	- Mövenbergstraße	-	-	-	-	-	-	-	-	-	-	-	-				
	- DJH List	-	-	-	-	-	-	-	-	-	-	-	-				
	- Weststrand	-	-	-	-	-	-	-	-	-	-	-	-				
	- FKK-Strand	-	-	-	-	-	-	-	-	-	-	-	-				
	- Strandsauna	-	-	-	-	-	-	-	-	-	-	-	-				
	- Dünenstraße	5:44	6:44	7:04	7:49	8:24	9:04	9:29	9:59	10:24	44	04	24				
Zone 2	- Süderhörn	5:46	6:46	7:06	7:51	8:26	9:06	9:31	10:01	10:26	46	06	26				
	- Mövengrund	5:47	6:47	7:07	7:52	8:27	9:07	9:32	10:02	10:27	47	07	27				
	- Melthörn	5:48	6:48	7:08	7:53	8:28	9:08	9:33	10:03	10:28	48	08	28				
	Westerheide/Blidsel	5:50	6:50	7:10	7:55	8:30	9:10	9:35	10:05	10:30	50	10	30				
	Vogelkoje/Klappholtal	5:51	6:51	7:11	7:56	8:31	9:13	9:38	10:08	10:33	53	13	33				
	Hamburger Kinderheim	5:53	6:53	7:13	7:58	8:33	9:14	9:39	10:09	10:34	54	14	34				
	Zone 3	Kampen/Dikstig	5:55	6:55	7:15	8:00	8:35	9:15	9:40	10:10	10:35	55	15	35			
		- Mitte	5:58	6:58	7:18	8:03	8:38	9:20	9:45	10:15	10:40	00	20	40			
		- Süd	5:59	6:59	7:19	8:04	8:39	9:21	9:46	10:16	10:41	01	21	41			
		W'stedt/Norddörper Schule	6:00	7:00	7:20	8:05	8:40	9:22	9:47	10:17	10:42	02	22	42			
- Hauptstr. Friesenhof		6:01	7:01	7:21	8:06	8:41	9:24	9:49	10:19	10:44	04	24	44				
- Mitte		6:03	7:03	7:23	8:08	8:43	9:26	9:51	10:21	10:46	06	26	46				
- Schauinsland		6:04	7:04	7:24	8:09	8:44	9:27	9:52	10:22	10:47	07	27	47				
Zone 4		Westerland/Nordseeklinik	6:05	7:05	7:25	8:10	8:45	9:29	9:54	10:24	10:49	09	29	49			
		- Marinesiedlung	6:06	7:06	7:26	8:11	8:46	9:30	9:55	10:25	10:50	10	30	50			
		- Norderstraße	6:07	7:07	7:27	8:12	8:47	9:31	9:56	10:26	10:51	11	31	51			
	- Johann-Müller-Platz	6:08	7:08	7:33	8:13	8:48	9:32	9:57	10:27	10:52	12	32	52				
	- Stadtmitte	6:09	7:09	7:34	8:14	8:49	9:33	9:58	10:28	10:53	13	33	53				
	Westerland/ZOB	6:15	7:15	7:40	8:20	8:55	9:38	10:03	10:33	10:58	18	38	58				

abweichend über List Weststrand													bis				
12:00	13:00	14:00	17:00	18:00	18:40	18:55	19:25	19:55	20:25	21:20	22:20	23:20	0:20				
12:01	13:01	14:01	17:01	18:01	18:41	18:56	19:26	19:56	20:26	21:21	22:21	23:21	0:21				
12:02	13:02	14:02	17:02	18:02	18:42	18:57	19:27	19:57	20:27	21:22	22:22	23:22	0:22				
12:04	13:04	14:04	17:04	18:04	18:43	18:59	19:28	19:59	20:28	21:23	22:23	23:23	0:23				
12:05	13:05	14:05	17:05	18:05	-	19:00	-	20:00	-	-	-	-	-				
12:08	13:08	14:08	17:08	18:08	-	19:03	-	20:03	-	-	-	-	-				
12:10	13:10	14:10	17:10	18:10	-	19:05	-	20:05	-	-	-	-	-				
12:13	13:13	14:13	17:13	18:13	-	19:08	-	20:08	-	-	-	-	-				
12:16	13:16	14:16	17:16	18:16	-	19:11	-	20:11	-	-	-	-	-				
-	-	-	-	-	-	18:44	-	19:29	-	20:29	21:24	22:24	23:24	0:24			
-	-	-	-	-	-	18:46	-	19:31	-	20:31	21:26	22:26	23:26	0:26			
-	-	-	-	-	-	18:47	-	19:32	-	20:32	21:27	22:27	23:27	0:27			
-	-	-	-	-	-	18:48	-	19:33	-	20:33	21:28	22:28	23:28	0:28			
12:19	13:19	14:19	17:19	18:19	18:50	19:14	19:35	20:14	20:35	21:30	22:30	23:30	0:30				
12:21	13:21	14:21	17:21	18:21	18:53	19:16	19:38	20:16	20:36	21:31	22:31	23:31	0:31				
12:22	13:22	14:22	17:22	18:22	18:54	19:17	19:39	20:17	20:38	21:33	22:33	23:33	0:33				
12:24	13:24	14:24	17:24	18:24	18:55	19:19	19:40	20:19	20:40	21:35	22:35	23:35	0:35				
12:28	13:28	14:28	17:28	18:28	19:00	19:23	19:45	20:23	20:43	21:38	22:38	23:38	0:38				
12:29	13:29	14:29	17:29	18:29	19:01	19:24	19:46	20:24	20:44	21:39	22:39	23:39	0:39				
12:30	13:30	14:30	17:30	18:30	19:02	19:25	19:47	20:25	20:45	21:40	22:40	23:40	0:40				
12:31	13:31	14:31	17:31	18:31	19:04	19:26	19:49	20:26	20:46	21:41	22:41	23:41	0:41				
12:34	13:34	14:34	17:34	18:34	19:06	19:29	19:51	20:29	20:48	21:43	22:43	23:43	0:43				
12:35	13:35	14:35	17:35	18:35	19:07	19:30	19:52	20:30	20:49	21:44	22:44	23:44	0:44				
12:36	13:36	14:36	17:36	18:36													

LINIE 1 WESTERLAND ▶ WENNINGSTEDT ▶ KAMPEN ▶ LIST

gültig vom 22.5. - 22.10.23

	1	von									
Zone 4	Westerland/ZOB	5:10	6:10	-	7:15	7:45	8:20	8:50	9:20	9:40	10:00
	- Alte Post	5:11	6:11	-	7:16	7:48	8:23	8:53	9:23	9:43	10:03
	- Johann-Möller-Platz	5:13	6:13	-	7:18	7:50	8:25	8:55	9:25	9:45	10:05
	- Norderstraße	5:14	6:14	-	7:19	7:51	8:26	8:56	9:26	9:46	10:06
	- Marinesiedlung	5:15	6:15	-	7:20	7:52	8:27	8:57	9:27	9:47	10:07
	- Waldstraße	5:16	6:16	-	7:21	7:53	8:28	8:58	9:28	9:48	10:08
Zone 3	- Nordseeklinik	5:18	6:18	-	7:23	7:54	8:29	8:59	9:29	9:49	10:09
	Wenningstedt/Schauinsland	5:19	6:19	-	7:24	7:55	8:30	9:00	9:30	9:50	10:10
	- Mitte	5:20	6:20	-	7:25	7:57	8:32	9:02	9:32	9:52	10:12
	- Hauptstraße/Friesenhof	5:21	6:21	-	7:26	7:58	8:33	9:03	9:33	9:53	10:13
	- Norddörfer Schule	5:23	6:23	-	7:28	7:59	8:34	9:04	9:34	9:54	10:14
	Kampen/Süd	5:24	6:24	-	7:29	8:00	8:35	9:05	9:35	9:55	10:15
Zone 2	- Mitte	5:26	6:26	-	7:31	8:03	8:38	9:08	9:38	9:58	10:18
	- Dikstig	5:27	6:27	-	7:32	8:04	8:39	9:09	9:39	9:59	10:19
	Hamburger Kinderheim	5:29	6:29	-	7:34	8:06	8:41	9:11	9:41	10:01	10:21
	Vogelkoje/Klappholtal	5:31	6:31	-	7:36	8:07	8:42	9:16	9:42	10:02	10:22
	Westerheide/Blidset	5:33	6:33	-	7:38	8:09	8:44	9:18	9:44	10:04	10:24
	Zone 1	List/DJH Mövenberg	-	-	-	-	8:52	-	-	-	-
- Mellhörn		5:35	6:35	-	7:40	8:11	-	9:20	9:46	10:06	10:26
- Mövengrund		5:36	6:36	-	7:41	8:12	-	9:21	9:47	10:07	10:27
- Süderhörn		5:37	6:37	-	7:42	8:13	-	9:22	9:48	10:08	10:28
- Dünenstraße		5:38	6:38	-	7:43	8:14	8:57	9:23	9:49	10:09	10:29
List/Hafen		5:40	6:40	-	7:45	8:20	9:00	9:25	9:55	10:15	10:35

	15 Min-Takt			bis																
00	15	30	45	17:15	17:35	17:55	18:15	18:50	19:20	19:50	20:45	21:45	22:50	23:50						
03	18	33	48	17:18	17:38	17:58	18:18	18:53	19:23	19:53	20:48	21:48	22:51	23:51						
05	20	35	50	17:20	17:40	18:00	18:20	18:55	19:25	19:55	20:50	21:50	22:53	23:53						
06	21	36	51	17:21	17:41	18:01	18:21	18:56	19:26	19:56	20:51	21:51	22:54	23:54						
07	22	37	52	17:22	17:42	18:02	18:22	18:57	19:27	19:57	20:52	21:52	22:55	23:55						
08	23	38	53	17:23	17:43	18:03	18:23	18:58	19:28	19:58	20:53	21:53	22:56	23:56						
09	24	39	54	17:24	17:44	18:04	18:24	18:59	19:29	19:59	20:54	21:54	22:57	23:57						
10	25	40	55	17:25	17:45	18:05	18:25	19:00	19:30	20:00	20:55	21:55	22:58	23:59						
12	27	42	57	17:27	17:47	18:07	18:27	19:02	19:32	20:02	20:57	21:57	23:00	0:00						
13	28	43	58	17:28	17:48	18:08	18:28	19:03	19:33	20:03	20:58	21:58	23:01	0:01						
14	29	44	59	17:29	17:49	18:09	18:29	19:04	19:34	20:04	20:59	21:59	23:03	0:03						
15	30	45	60	17:30	17:50	18:10	18:30	19:05	19:35	20:05	21:00	22:00	23:04	0:04						
18	33	48	63	17:33	17:53	18:13	18:33	19:08	19:38	20:08	21:03	22:03	23:06	0:06						
19	34	49	64	17:34	17:54	18:14	18:34	19:09	19:39	20:09	21:04	22:04	23:07	0:07						
21	36	51	66	17:36	17:56	18:16	18:36	19:11	19:41	20:11	21:06	22:06	23:09	0:09						
22	37	52	67	17:37	17:57	18:17	18:37	19:16	19:42	20:16	21:07	22:07	23:11	0:11						
24	39	54	69	17:39	17:59	18:19	18:39	19:18	19:44	20:18	21:09	22:09	23:13	0:13						
-	-	-	-	-	-	-	-	-	-	-	-	-	-	-						
26	41	56	71	17:41	18:01	18:21	18:41	19:20	19:46	20:20	21:11	22:11	23:15	0:15						
27	42	57	72	17:42	18:02	18:22	18:42	19:21	19:47	20:21	21:12	22:12	23:16	0:16						
28	43	58	73	17:43	18:03	18:23	18:43	19:22	19:48	20:22	21:13	22:13	23:17	0:17						
29	44	59	74	17:44	18:04	18:24	18:44	19:23	19:49	20:23	21:14	22:14	23:18	0:18						
35	50	65	80	17:50	18:10	18:30	18:50	19:25	19:55	20:25	21:20	22:20	23:20	0:20						

LINIE 1 LIST ▶ KAMPEN ▶ WENNINGSTEDT ▶ WESTERLAND

	1	2	von										15 Min-Takt		
Zone 1	List/Hafen	5:40	6:40	7:00	7:45	8:20	9:00	9:25	9:55	10:20	10:40	55	10	25	
	- Alte Bahnhofstraße	5:41	6:41	7:01	7:46	8:21	9:01	9:26	9:56	10:21	10:41	56	11	26	
	- Am Brünk	5:42	6:42	7:02	7:47	8:22	9:02	9:27	9:57	10:22	10:42	57	12	27	
	- Kurverw./Alte Schule	5:43	6:43	7:03	7:48	8:23	9:03	9:28	9:58	10:23	10:43	58	13	28	
	- Mövengrundstraße	-	-	-	-	-	-	-	-	-	-	-	-	-	
	- DJH List	-	-	-	-	-	-	-	-	-	-	-	-	-	
	- Weststrand	-	-	-	-	-	-	-	-	-	-	-	-	-	
	- FKK-Strand	-	-	-	-	-	-	-	-	-	-	-	-	-	
	- Strandsauna	-	-	-	-	-	-	-	-	-	-	-	-	-	
	- Dünenstraße	5:44	6:44	7:04	7:49	8:24	9:04	9:29	9:59	10:24	10:44	59	14	29	
	- Süderhörn	5:46	6:46	7:06	7:51	8:26	9:06	9:31	10:01	10:26	10:46	61	16	31	
	- Mövengrund	5:47	6:47	7:07	7:52	8:27	9:07	9:32	10:02	10:27	10:47	62	17	32	
	- Mellhörn	5:48	6:48	7:08	7:53	8:28	9:08	9:33	10:03	10:28	10:48	63	18	33	
Zone 2	Westerheide/Blidset	5:50	6:50	7:10	7:55	8:30	9:10	9:35	10:05	10:30	10:50	65	20	35	
	Vogelkoje/Klappholtal	5:51	6:51	7:11	7:56	8:31	9:13	9:38	10:08	10:33	10:53	66	21	36	
	Hamburger Kinderheim	5:53	6:53	7:13	7:58	8:33	9:14	9:39	10:09	10:34	10:54	68	23	38	
	Zone 3	Kampen/Dikstig	5:55	6:55	7:15	8:00	8:35	9:15	9:40	10:10	10:35	10:55	70	25	40
		- Mitte	5:58	6:58	7:18	8:03	8:38	9:20	9:45	10:15	10:40	11:00	72	27	42
Zone 4	- Süd	5:59	6:59	7:19	8:04	8:39	9:21	9:46	10:16	10:41	11:01	73	28	43	
	Wenningstedt/Norddörfer Schule	6:00	7:00	7:20	8:05	8:40	9:22	9:47	10:17	10:42	11:02	74	29	44	
	- Hauptstr. Friesenhof	6:01	7:01	7:21	8:06	8:41	9:24	9:49	10:19	10:44	11:04	75	30	45	
	- Mitte	6:03	7:03	7:23	8:08	8:43	9:26	9:51	10:21	10:46	11:06	76	31	46	
	- Schauinsland	6:04	7:04	7:24	8:09	8:44	9:27	9:52	10:22	10:47	11:07	77	32	47	
	Zone 4	Westerland/Nordseekl.	6:05	7:05	7:25	8:10	8:45	9:29	9:54	10:24	10:49	11:09	78	33	48
- Marinesiedlung		6:06	7:06	7:26	8:11	8:46	9:30	9:55	10:25	10:50	11:10	79	34	49	
- Norderstraße		6:07	7:07	7:27	8:12	8:47	9:31	9:56	10:26	10:51	11:11	80	35	50	
- Johann-Möller-Platz		6:08	7:08	7:28	8:13	8:48	9:32	9:57	10:27	10:52	11:12	81	36	51	
- Stadtmitte		6:09	7:09	7:29	8:14	8:49	9:33	9:58	10:28	10:53	11:13	82	37	52	
Westerland/ZOB	6:15	7:15	7:40	8:20	8:55	9:38	10:03	10:33	10:58	11:18	83	38	53		

	abweichend ü. List Weststrand			bis																
11:55	12:55	13:55	16:55	17:55	18:15	18:35	18:55	19:25	19:55	20:25	21:20	22:20	23:20	0:20						
11:56	12:56	13:56	16:56	17:56	18:16	18:36	18:56	19:26	19:56	20:26	21:21	22:21	23:21	0:21						
11:57	12:57	13:57	16:57	17:57	18:17	18:37	18:57	19:27	19:57	20:27	21:22	22:22	23:22	0:22						
11:59	12:59	13:59	16:59	17:59	18:18	18:38	18:59	19:28	19:58	20:28	21:23	22:23	23:23	0:23						
12:00	13:00	14:00	17:00	18:00	-	-	-	19:00	-	20:00	-	-	-	-						
12:03	13:03	14:03	17:03	18:03	-	-	-	19:03	-	20:03	-	-	-	-						
12:05	13:05	14:05	17:05	18:05	-	-	-	19:05	-	20:05	-	-	-	-						
12:08	13:08	14:08	17:08	18:08	-	-	-	19:08	-	20:08	-	-	-	-						
12:11	13:11	14:11	17:11	18:11	-	-	-	19:11	-	20:11	-	-	-	-						
-	-	-	-	-	18:19	18:39	-	19:29	-	20:29	21:24	22:24	23:24	0:24						
-	-	-	-	-	18:21	18:41	-	19:31	-	20:31	21:26	22:26	23:26	0:26						
-	-	-	-	-	18:22	18:42	-	19:32	-	20:32	21:27	22:27	23:27	0:27						
-	-	-	-	-	18:23	18:43	-	19:33	-	20:33	21:28	22:28	23:28	0:28						
12:14	13:14	14:14	17:14	18:14	18:25	18:45	19:14	19:35	20:14	20:35	21:30	22:30	23:30	0:30						
12:16	13:16	14:16	17:16	18:16	18:28	18:48	19:16	19:38	20:16	20:36	21:31	22:31	23:31	0:31						
12:17	13:17	14:17	17:17	18:17	18:29	18:49	19:17	19:39	20:17	20:38	21:33	22:33	23:33	0:33						
12:19	13:19	14:19	17:19	18:19	18:30	18:50	19:19	19:40	20:19	20:40	21:35	22:35	23:35	0:35						
12:23	13:23	14:23	17:23	18:23	18:35	18:55	19:23	19:45	20:23	20:43	21:38	22:38	23:38	0:38						

LINIE 2 WESTERLAND ▶ RANTUM ▶ HÖRNUM

	1				7	7	7	7					
Zone 4	Westerland/ZOB	5:10	6:15	-	-	7:20	7:45	8:15	8:30	8:45	9:00	9:15	9:30
	- Lerchenweg	5:12	6:17	-	-	7:22	7:48	8:18	8:33	8:48	9:03	9:18	9:33
	- Campingplatz	5:13	6:18	-	-	7:23	7:49	8:19	8:34	8:49	9:04	9:19	9:34
	- FKK-Strand	5:14	6:19	-	-	7:24	7:50	8:20	8:35	8:50	9:05	9:20	9:35
Zone 5	Rantum / Dikjen-Deel	5:15	6:20	-	-	7:25	7:51	8:21	8:36	8:51	9:06	9:21	9:36
	- Campingplatz	5:17	6:22	-	-	7:27	7:53	8:23	8:38	8:53	9:08	9:23	9:38
	- Nord Sylt Quelle	5:18	6:23	-	-	7:28	7:54	8:24	8:39	8:54	9:09	9:24	9:39
	- Seeheim	5:19	6:24	-	-	7:29	7:56	8:26	8:41	8:56	9:11	9:26	9:41
	- Mitte	5:20	6:25	-	-	7:30	7:58	8:28	8:43	8:58	9:13	9:28	9:43
	- Süd	5:22	6:27	-	-	7:32	7:59	8:29	8:44	8:59	9:14	9:29	9:44
Zone 6	Samoa/FKK-Strand	5:24	6:29	-	-	7:34	8:01	8:31	8:46	9:01	9:16	9:31	9:46
	Wassertal/Sansibar	5:25	6:30	-	-	7:35	8:03	8:33	8:48	9:03	9:18	9:33	9:48
	Puan-Klent	5:27	6:32	-	-	7:37	8:05	8:35	8:50	9:05	9:20	9:35	9:50
Zone 7	Hörnum/Möskental	5:28	6:33	-	-	7:38	8:06	8:36	8:51	9:06	9:21	9:36	9:51
	- Nord	5:30	6:35	-	-	7:40	8:08	8:38	8:53	9:08	9:23	9:38	9:53
	- Steintal	5:31	6:36	-	-	7:41	8:09	8:39	8:54	9:09	9:24	9:39	9:54
	- Strandweg	5:32	6:37	-	-	7:42	8:10	8:40	8:55	9:10	9:25	9:40	9:55
	- Mitte	5:33	6:38	-	-	7:43	8:11	8:41	8:56	9:11	9:26	9:41	9:56
	Hörnum/Hafen	5:35	6:40	-	-	7:45	8:15	8:45	9:00	9:15	9:30	9:45	10:00

von	20 Min.-Takt	bis	von	15 Min.-Takt	bis
9:45	05 25 45	15:45	16:00	15 30 45 00	18:15 18:50
9:48	08 28 48	15:48	16:03	18 33 48 03	18:18 18:53
9:49	09 29 49	15:49	16:04	19 34 49 04	18:19 18:54
9:50	10 30 50	15:50	16:05	20 35 50 05	18:20 18:55
9:51	11 31 51	15:51	16:06	21 36 51 06	18:21 18:56
9:53	13 33 53	15:53	16:08	23 38 53 08	18:23 18:58
9:54	14 34 54	15:54	16:09	24 39 54 09	18:24 18:59
9:56	16 36 56	15:56	16:11	26 41 56 11	18:26 19:01
9:58	18 38 58	15:58	16:13	28 43 58 13	18:28 19:03
9:59	19 39 59	15:59	16:14	29 44 59 14	18:29 19:04
10:01	21 41 01	16:01	16:16	31 46 01 16	18:31 19:06
10:03	23 43 03	16:03	16:18	33 48 03 18	18:33 19:08
10:05	25 45 05	16:05	16:20	35 50 05 20	18:35 19:10
10:06	26 46 06	16:06	16:21	36 51 06 21	18:36 19:11
10:08	28 48 08	16:08	16:23	38 53 08 23	18:38 19:13
10:09	29 49 09	16:09	16:24	39 54 09 24	18:39 19:14
10:10	30 50 10	16:10	16:25	40 55 10 25	18:40 19:15
10:11	31 51 11	16:11	16:26	41 56 11 26	18:41 19:16
10:15	35 55 15	16:15	16:30	45 00 15 30	18:45 19:20

LINIE 2 HÖRNUM ▶ RANTUM ▶ WESTERLAND

	1	2	2		7	7	7						
Zone 7	Hörnum/Hafen	5:38	6:40	7:00	7:05	7:45	8:15	8:45	9:03	9:18	9:33	9:48	10:03
	- Mitte	5:39	6:41	7:01	7:06	7:46	8:16	8:46	9:04	9:19	9:34	9:49	10:04
	- Strandweg	5:40	6:42	7:02	7:07	7:47	8:17	8:47	9:05	9:20	9:35	9:50	10:05
	- Steintal	5:41	6:43	7:03	7:08	7:48	8:18	8:48	9:06	9:22	9:36	9:52	10:06
	- Nord	5:42	6:44	7:04	7:10	7:49	8:19	8:49	9:07	9:23	9:37	9:53	10:07
	- Möskental	5:44	6:46	7:06	7:12	7:51	8:21	8:51	9:09	9:25	9:39	9:55	10:09
Zone 6	Puan-Klent	5:46	6:48	7:08	7:13	7:53	8:23	8:53	9:11	9:27	9:41	9:57	10:11
	Wassertal/Sansibar	5:48	6:50	7:10	7:15	7:55	8:25	8:55	9:13	9:30	9:43	10:00	10:13
	Samoa/ FKK-Strand	5:50	6:52	7:12	7:16	7:57	8:27	8:57	9:15	9:31	9:45	10:01	10:15
Zone 5	Rantum / Süd	5:52	6:54	7:14	7:17	7:59	8:29	8:59	9:17	9:32	9:47	10:02	10:17
	- Mitte	5:53	6:55	7:15	7:19	8:00	8:30	9:00	9:18	9:34	9:48	10:04	10:18
	- Seeheim	5:55	6:57	7:17	7:20	8:02	8:32	9:02	9:20	9:37	9:50	10:07	10:20
	- Nord Sylt Quelle	5:57	6:59	7:19	7:22	8:04	8:34	9:04	9:22	9:39	9:52	10:09	10:22
	- Campingplatz	5:58	7:00	7:20	7:23	8:05	8:35	9:05	9:23	9:40	9:53	10:10	10:23
	- Dikjen-Deel	5:59	7:01	7:21	7:24	8:06	8:36	9:06	9:24	9:41	9:54	10:11	10:24
Zone 4	Westerland/FKK-Strand	6:00	7:02	7:22	7:25	8:07	8:37	9:07	9:25	9:42	9:55	10:12	10:25
	- Campingplatz	6:01	7:03	7:23	7:26	8:08	8:38	9:08	9:26	9:43	9:56	10:13	10:26
	- Lerchenweg	6:02	7:04	7:24	7:27	8:09	8:39	9:09	9:27	9:44	9:57	10:14	10:27
	Westerland/ZOB	6:08	7:10	7:30	7:30	8:15	8:45	9:15	9:33	9:50	10:03	10:20	10:33

von	20 Min.-Takt	bis	von	15 Min.-Takt	bis
10:18	38 58 18	16:18	16:33	48 03 18 33	18:45 19:20
10:19	39 59 19	16:19	16:34	49 04 19 34	18:46 19:21
10:20	40 00 20	16:20	16:35	50 05 20 35	18:47 19:22
10:22	42 02 22	16:22	16:37	52 07 22 37	18:48 19:23
10:23	43 03 23	16:23	16:38	53 08 23 38	18:49 19:24
10:25	45 05 25	16:25	16:40	55 10 25 40	18:51 19:26
10:27	47 07 27	16:27	16:42	57 12 27 42	18:53 19:28
10:30	50 10 30	16:30	16:45	00 15 30 45	18:55 19:30
10:31	51 11 31	16:31	16:46	01 16 31 46	18:57 19:32
10:32	52 12 32	16:32	16:47	02 17 32 47	18:59 19:34
10:34	54 14 34	16:34	16:49	04 19 34 49	19:00 19:35
10:37	57 17 37	16:37	16:52	07 22 37 52	19:02 19:37
10:39	59 19 39	16:39	16:54	09 24 39 54	19:04 19:39
10:40	00 20 40	16:40	16:55	10 25 40 55	19:05 19:40
10:41	01 21 41	16:41	16:56	11 26 41 56	19:07 19:42
10:42	02 22 42	16:42	16:57	12 27 42 57	19:08 19:43
10:43	03 23 43	16:43	16:58	13 28 43 58	19:09 19:44
10:44	04 24 44	16:44	16:59	14 29 44 59	19:10 19:45
10:50	10 30 50	16:50	17:05	20 35 50 05	19:13 19:48

1 Mo. - Sa. (nicht feiertags) 2 nur an Schultagen 7 verkehrt vom 22.5. - 22.10.
Ferien Sylt: Ostern 6.4. - 22.4. | 19.5. | Sommer 17.7. - 18.8. | Herbst 9.10. - 27.10.

SYLT Bus-Tickets einfach
GO! per App kaufen.

LINIE 4 WESTERLAND ▶ TINNUM ▶ KEITUM ▶ ARCHSUM ▶ MORSUM

		①	②	②					
Zone 4	Westerland/ZOB	8:20	10:20	12:25	13:20	14:10	15:25	16:40	18:20
	- Alte Post	8:22	10:22	12:27	13:22	14:12	15:27	16:42	18:22
	- DRK	8:23	10:23	12:28	13:23	14:13	15:28	16:43	18:23
	- Schulzentrum	-	-	-	-	-	15:30	-	-
	- Bahnweg/Inselverwaltung	8:24	10:24	12:29	13:24	14:14	15:34	16:44	18:24
	Tinnum/Culemeyerstraße	8:26	10:26	12:31	13:26	14:16	15:36	16:46	18:26
	- Einkaufszentrum	8:27	10:27	12:32	13:27	14:17	15:37	16:47	18:27
	- Mitte	8:29	10:29	12:34	13:29	14:19	15:39	16:49	18:29
	- Siedlung	8:31	10:31	12:36	13:31	14:21	15:41	16:51	18:31
	Zone 8	Sylt-Ost/Sportanlage	8:32	10:32	12:37	13:32	14:22	15:42	16:52
Keitum/Parkplatz West		8:35	10:35	12:40	13:35	14:25	15:45	16:55	18:35
- Bahnhof		8:38	10:38	12:43	13:38	14:28	15:48	16:58	18:38
Archsum		8:41	10:41	12:46	13:41	14:31	15:51	17:01	18:41
Zone 10	Morsum/Skeltinghörn	8:43	10:43	12:48	13:43	14:33	15:53	17:03	18:43
	- Serkwai	8:44	10:44	12:49	13:44	14:34	15:54	17:04	18:44
	- Kleinmorsum	8:45	10:45	12:50	13:45	14:35	15:55	17:05	18:45
	Morsum/Bahnhof	8:52	10:52	12:57	13:52	14:42	16:02	17:12	18:52

LINIE 4 MORSUM ▶ ARCHSUM ▶ KEITUM ▶ TINNUM ▶ WESTERLAND

		②	①	②	②					
Zone 10	Morsum/Kleinmorsum	7:05	8:45	10:45	12:50	13:45	14:35	15:55	17:05	18:45
	- Bahnhof	7:08	8:52	10:52	12:57	13:52	14:42	16:02	17:12	18:52
	- Skelinghörn	7:10	8:54	10:54	12:59	13:54	14:44	16:04	17:14	18:54
Zone 8	Archsum	7:12	8:57	10:57	13:02	13:57	14:47	16:07	17:17	18:57
	Keitum/Bahnhof	7:14	8:59	10:59	13:04	13:59	14:49	16:09	17:19	18:59
	- Parkplatz West	-	9:07	11:07	13:12	14:07	14:57	16:17	17:27	19:07
	Sylt-Ost/Sportanlage	-	9:09	11:09	13:14	14:09	14:59	16:19	17:29	19:09
Zone 4	Tinnum/Siedlung	-	9:11	11:11	13:16	14:11	15:01	16:21	17:31	19:11
	- Mitte	-	9:13	11:13	13:18	14:13	15:03	16:23	17:33	19:13
	- Einkaufszentrum	-	9:14	11:14	13:19	14:14	15:04	16:24	17:34	19:14
	- Culemeyerstraße	-	9:15	11:15	13:20	14:15	15:05	16:25	17:35	19:15
	- Zum Gleis	7:20	-	-	-	-	-	-	-	-
	- Am Hangar	7:21	-	-	-	-	-	-	-	-
	Westerland/Flughafen	7:22	-	-	-	-	-	-	-	-
	- Bahnweg/Inselverwaltung	7:24	9:17	11:17	13:22	14:17	15:07	16:27	17:37	19:17
	- Wenningstedter Weg	7:25	9:18	11:18	13:23	14:18	15:08	16:28	17:38	19:18
	- Schulzentrum	7:27	-	-	-	-	-	-	-	-
- DRK	7:29	9:19	11:19	13:24	14:19	15:09	16:29	17:39	19:19	
- Alte Post	7:30	9:20	11:20	13:25	14:20	15:10	16:30	17:40	19:20	
Westerland/ZOB	7:35	9:25	11:25	13:30	14:25	15:15	16:35	17:45	19:25	

① Mo. - Sa. (nicht feiertags) ② nur an Schultagen

Ferien Sylt: Ostern 6.4. - 22.4. | 19.5. | Sommer 17.7. - 26.8. | Herbst 16.10. - 27.10.

LINIE 5 STRANDVERKEHR

gültig vom 3.4. - 21.5.23
23.10. - 5.11.23

LIST HAFEN ▶ LIST WESTSTRAND

List Hafen	-	9:55	10:25	10:55	12:00	13:00	14:00	14:55	15:25	15:55	17:00	18:00	18:55	19:55	
Alte BHF Straße	-	9:56	10:26	10:56	12:01	13:01	14:01	14:56	15:26	15:56	17:01	18:01	18:56	19:56	
Am Brünk	-	9:57	10:27	10:57	12:02	13:02	14:02	14:57	15:27	15:57	17:02	18:02	18:57	19:57	
Kurverwaltung/ Alte Schule	-	9:59	10:29	10:59	12:04	13:04	14:04	14:59	15:29	15:59	17:04	18:04	18:59	19:59	
Mövenbergstr.	-	10:00	10:30	11:00	12:05	13:05	14:05	15:00	15:30	16:00	17:05	18:05	19:00	20:00	
DJH List	8:52	10:03	10:33	11:03	12:08	13:08	14:08	15:03	15:33	16:03	17:08	18:08	19:03	20:03	
Weststrand	-	10:05	10:35	11:05	12:10	13:10	14:10	15:05	15:35	16:05	17:10	18:10	19:05	20:05	
FKK Strand	-	10:08	10:38	11:08	12:13	13:13	14:13	15:08	15:38	16:08	17:13	18:13	19:08	20:08	
Strandsauna	-	10:11	10:41	11:11	12:16	13:16	14:16	15:11	15:41	16:11	17:16	18:16	19:11	20:11	
Melthörn	-	10:16	10:46	-	-	-	-	15:16	15:46	-	-	-	-	-	
Mövengrund	-	10:17	10:47	-	-	-	-	15:17	15:47	-	-	-	-	-	
Süderhörn	-	10:18	10:48	-	-	-	-	15:18	15:48	-	-	-	-	-	
Dünenstaße	-	10:19	10:49	-	-	-	-	15:19	15:49	-	-	-	-	-	
Westerheide	-	-	-	-	11:14	12:19	13:19	14:19	-	-	16:14	17:19	18:19	19:14	20:14
Vogelkoje an*	-	-	-	-	11:16	12:21	13:21	14:21	-	-	16:16	17:21	18:21	19:16	20:16
Vogelkoje ab*	-	-	-	-	11:22	12:27	13:27	14:27	-	-	16:22	17:27	18:27	19:16	20:16
List Hafen	9:00	10:20	10:50	11:35	12:40	13:40	14:40	15:20	15:50	16:35	17:40	18:40	19:25	20:25	

* Umstieg an Haltestelle Vogelkoje: Weiterfahrt mit Linie I in Richtung List/Hafen.

Nutzen Sie die Fußgängerrampe um die gegenüberliegende Haltestelle für die Weiterfahrt zu erreichen.

gültig vom 22.5. - 22.10.23

List Hafen	-	9:55	10:25	10:55	11:55	12:55	13:55	14:55	15:25	15:55	16:55	17:55	18:55	19:55	
Alte BHF Straße	-	9:56	10:26	10:56	11:56	12:56	13:56	14:56	15:26	15:56	16:56	17:56	18:56	19:56	
Am Brünk	-	9:57	10:27	10:57	11:57	12:57	13:57	14:57	15:27	15:57	16:57	17:57	18:57	19:57	
Kurverwaltung/ Alte Schule	-	9:59	10:29	10:59	11:59	12:59	13:59	14:59	15:29	15:59	16:59	17:59	18:59	19:59	
Mövenbergstr.	-	10:00	10:30	11:00	12:00	13:00	14:00	15:00	15:30	16:00	17:00	18:00	19:00	20:00	
DJH List	8:52	10:03	10:33	11:03	12:03	13:03	14:03	15:03	15:33	16:03	17:03	18:03	19:03	20:03	
Weststrand	-	10:05	10:35	11:05	12:05	13:05	14:05	15:05	15:35	16:05	17:05	18:05	19:05	20:05	
FKK Strand	-	10:08	10:38	11:08	12:08	13:08	14:08	15:08	15:38	16:08	17:08	18:08	19:08	20:08	
Strandsauna	-	10:11	10:41	11:11	12:11	13:11	14:11	15:11	15:41	16:11	17:11	18:11	19:11	20:11	
Melthörn	-	10:16	10:46	-	-	-	-	15:16	15:46	-	-	-	-	-	
Mövengrund	-	10:17	10:47	-	-	-	-	15:17	15:47	-	-	-	-	-	
Süderhörn	-	10:18	10:48	-	-	-	-	15:18	15:48	-	-	-	-	-	
Dünenstaße	-	10:19	10:49	-	-	-	-	15:19	15:49	-	-	-	-	-	
Westerheide	-	-	-	-	11:14	12:14	13:14	14:14	-	-	16:14	17:14	18:14	19:14	20:14
Vogelkoje an*	-	-	-	-	11:16	12:16	13:16	14:16	-	-	16:16	17:16	18:16	19:16	20:16
Vogelkoje ab*	-	-	-	-	11:22	12:22	13:22	14:22	-	-	16:22	17:22	18:22	19:16	20:16
List Hafen	9:00	10:20	10:50	11:35	12:35	13:35	14:35	15:20	15:50	16:35	17:35	18:35	19:25	20:25	

NEU: SCHNELLBUS

WESTERLAND ▶ LIST über Weststrand ▶ WESTERLAND ▶ HÖRNUM

Westerland/ZOB	9:30	14:30	List/Hafen	10:55	15:55	Westerland/ZOB	11:35	16:35
Kampen	9:40	14:40	Alte BHF Straße	10:57	15:57	Rantum	11:43	16:43
Vogelkoje	9:43	14:43	Am Brünk	10:58	15:58	Wassertal/Sansibar	11:46	16:46
Westerheide	9:44	14:44	Kurverwaltung/ Alte Schule	10:59	15:59	Hörnurm/Hafen	11:55	16:55
Melthörn	9:46	14:46	Mövenbergstr.	11:00	16:00	Hörnurm/Hafen	12:15	17:15
Mövengrund	9:47	14:47	DJH List	11:03	16:03	Wassertal/Sansibar	12:20	17:20
Süderhörn	9:48	14:48	Weststrand	11:05	16:05	Rantum	12:28	17:28
Dünenstaße	9:49	14:49	FKK Strand	11:08	16:08	Westerland/ZOB	12:40	17:40
List/Hafen	9:50	14:50	Strandsauna	11:11	16:11			
			Westerheide	11:14	16:14			
			Vogelkoje	11:16	16:16			
			Kampen	11:21	16:21			
			Westerland/ZOB	11:31	16:31			

Schiffsanbindung ab List Hafen um 10:55 & 15:55 Uhr mit MS Adler-Express um 12. & 17 Uhr möglich!

STADTBUS LINIE A

Montag - Samstag (nicht feiertags)

Westerland/ZOB	-	8:30	10:00	11:30	13:00	14:30	16:00	17:30
Friedrichstraße, Ost	-	8:32	10:02	11:32	13:02	14:32	16:02	17:32
Johann-Möller-Platz	-	8:34	10:04	11:34	13:04	14:34	16:04	17:34
Brandenburger Platz	-	8:36	10:06	11:36	13:06	14:36	16:06	17:36
Syltiness-Center	-	8:37	10:07	11:37	13:07	14:37	16:07	17:37
Friedrichstraße, West	-	8:38	10:08	11:38	13:08	14:38	16:08	17:38
Katholische Kirche	-	8:39	10:09	11:39	13:09	14:39	16:09	17:39
Dr.-Ross-Straße	7:13	8:40	10:10	11:40	13:10	14:40	16:10	17:40
Schützenplatz	7:14	8:41	10:11	11:41	13:11	14:41	16:11	17:41
Sylt-Stadion	7:15	8:42	10:12	11:42	13:12	14:42	16:12	17:42
Südwäldchen	7:16	8:43	10:13	11:43	13:13	14:43	16:13	17:43
W'land Campingplatz	7:17	8:44	10:14	11:44	13:14	14:44	16:14	17:44
W'land FKK Strand	7:18	8:45	10:15	11:45	13:15	14:45	16:15	17:45
Halemdüör	7:20	8:48	10:18	11:48	13:18	14:48	16:18	17:48
Falkenweg	7:21	8:49	10:19	11:49	13:19	14:49	16:19	17:49
Breslauer Straße	7:22	8:50	10:20	11:50	13:20	14:50	16:20	17:50
Elbinger Straße	7:23	8:51	10:21	11:51	13:21	14:51	16:21	17:51
Peter-Eschels-Weg	7:24	8:52	10:22	11:52	13:22	14:52	16:22	17:52
Hans-Böckler-Straße	7:25	8:53	10:23	11:53	13:23	14:53	16:23	17:53
Trift/Lorens-de-Hahn-Str.	7:26	8:54	10:24	11:54	13:24	14:54	16:24	17:54
Industrieweg	7:27	8:55	10:25	11:55	13:25	14:55	16:25	17:55
Westerland/ZOB	7:28	8:58	10:28	11:58	13:28	14:58	16:28	17:58

STADTBUS LINIE B

Montag - Samstag (nicht feiertags)

Westerland/ZOB	7:30	9:00	10:30	12:00	13:30	15:00	16:30	18:00
Kirchenweg	7:31	9:01	10:31	12:01	13:31	15:01	16:31	18:01
Alte Dorfkirche	7:32	9:02	10:32	12:02	13:32	15:02	16:32	18:02
Hedigenring	7:33	9:03	10:33	12:03	13:33	15:03	16:33	18:03
Dänische Schule	7:34	9:04	10:34	12:04	13:34	15:04	16:34	18:04
Jahnstraße	7:35	9:05	10:35	12:05	13:35	15:05	16:35	18:05
Stadumstraße	7:36	9:06	10:36	12:06	13:36	15:06	16:36	18:06
Wenningstedter Weg	7:37	9:07	10:37	12:07	13:37	15:07	16:37	18:07
Sonderburger Straße	7:38	9:08	10:38	12:08	13:38	15:08	16:38	18:08
Kollundweg	7:39	9:09	10:39	12:09	13:39	15:09	16:39	18:09
Am Ringhoog	7:40	9:10	10:40	12:10	13:40	15:10	16:40	18:10
Heideweg	7:41	9:11	10:41	12:11	13:41	15:11	16:41	18:11
Nordseeklinik	7:43	9:13	10:43	12:13	13:43	15:13	16:43	18:13
Waldstraße	7:44	9:14	10:44	12:14	13:44	15:14	16:44	18:14
Norderplatz/Marinesiedlung	7:45	9:15	10:45	12:15	13:45	15:15	16:45	18:15
Altenwohnheim	7:46	9:16	10:46	12:16	13:46	15:16	16:46	18:16
Nordmarktstraße	7:47	9:17	10:47	12:17	13:47	15:17	16:47	18:17
Steinmam-Str./Friesische-Str.	7:49	9:19	10:49	12:19	13:49	15:19	16:49	18:19
Brandenburger Platz	7:50	9:20	10:50	12:20	13:50	15:20	16:50	18:20
Syltiness-Center	7:51	9:21	10:51	12:21	13:51	15:21	16:51	18:21
Friedrichstraße, West	7:52	9:22	10:52	12:22	13:52	15:22	16:52	18:22
Katholische Kirche	7:53	9:23	10:53	12:23	13:53	15:23	16:53	18:23
Boysenstraße	7:54	9:24	10:54	12:24	13:54	15:24	16:54	18:24
Westerland/ZOB	7:57	9:27	10:57	12:27	13:57	15:27	16:57	18:27

KLEINER TINNUMER LINIE C

Montag - Samstag (nicht feiertags)

Westerland/ZOB	8:00	9:30	11:00	12:30	14:00	15:30	17:00
Kirchenweg	8:01	9:31	11:01	12:31	14:01	15:31	17:01
Alte Dorfkirche	8:02	9:32	11:02	12:32	14:02	15:32	17:02
Mühlenweg	8:03	9:33	11:03	12:33	14:03	15:33	17:03
Horstweg	8:04	9:34	11:04	12:34	14:04	15:34	17:04
Culemeyerstr.	8:05	9:35	11:05	12:35	14:05	15:35	17:05
Einkaufszentrum	8:07	9:37	11:07	12:37	14:07	15:37	17:07
Zum Gleis	8:08	9:38	11:08	12:38	14:08	15:38	17:08
Am Hangar	8:09	9:39	11:09	12:39	14:09	15:39	17:09
Siedlung	8:12	9:42	11:12	12:42	14:12	15:42	17:12
Eibenweg	8:14	9:44	11:14	12:44	14:14	15:44	17:14
Südhörn	8:15	9:45	11:15	12:45	14:15	15:45	17:15
Koogweg	8:16	9:46	11:16	12:46	14:16	15:46	17:16
Ringweg	8:17	9:47	11:17	12:47	14:17	15:47	17:17
Tinum Gemeinde	8:18	9:48	11:18	12:48	14:18	15:48	17:18
Tinum Schule	8:19	9:49	11:19	12:49	14:19	15:49	17:19
Königskamp	8:20	9:50	11:20	12:50	14:20	15:50	17:20
Neuapostolische Kirche	8:21	9:51	11:21	12:51	14:21	15:51	17:21
Industrieweg	8:22	9:52	11:22	12:52	14:22	15:52	17:22
Westerland/ZOB	8:25	9:55	11:25	12:55	14:25	15:55	17:25

Beachten Sie für viele Haltestellen auch den Fahrplan der Linien 3, 3a und 4 (S. 10 - 12).

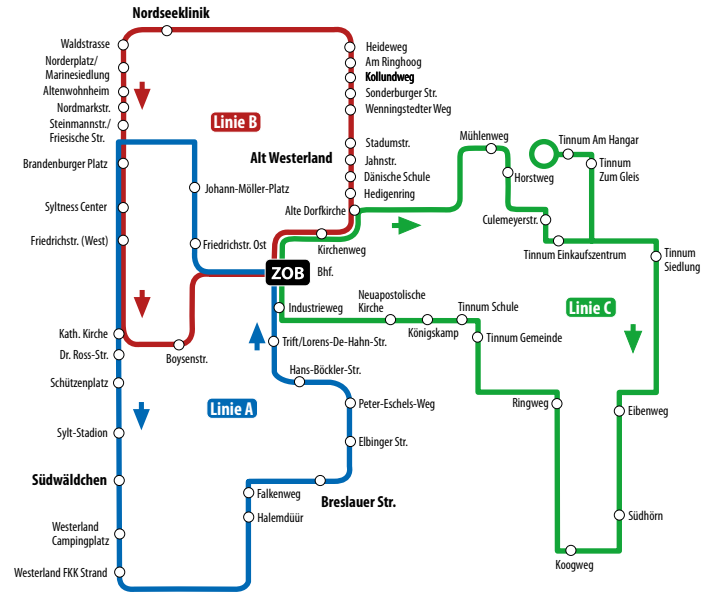

SVLT Bus-Tickets einfach per App kaufen.



SPARPREIS
ab
19,99 €
einfache Fahrt
Nur online
erhältlich!

Verlässlich und entspannt reisen – mit dem roten Sylt Shuttle!

**Kommen Sie mit uns schnell und
zuverlässig auf die Insel.**

Vertrauen Sie auf unsere jahrzehntelange Erfahrung. Wir bieten Ihnen die höchste Stellplatzkapazität und eine garantierte Vorwärtsbeförderung auf unseren Doppelstockeinheiten. Mit fast 13.000 Fahrten im Jahr sind wir von frühmorgens bis spätabends für Sie da. Wir freuen uns auf Sie!

**Kaufen Sie bequem und preiswert Ihr Ticket schon
von zu Hause aus. Wir halten verschiedene Online-
Angebote für Sie bereit.**

Informationen und Buchung für Online-Tickets unter
bahn.de/syltshuttle

Sylt Shuttle



KOMBITICKETS

Bitte achten Sie auf die
Öffnungszeiten der
jeweiligen Einrichtungen!

Tickets auch im Bus erhältlich.

SYLT AQUARIUM



© Aquarium Sylt

Täglich

Erleben Sie bei Ihrem Besuch des Sylt Aquariums **die heimischen und tropischen Meereswelten**. Ein Ort voller Entdeckungen für Groß und Klein. In einer artgerecht angelegten Landschaft mit rund einer Million Litern Meerwasser tummeln sich mehr als 1.000 Meeresbewohner aus Nordsee und Tropen in 25 Schaubecken mit 20 Metern **Panoramatunnel**.

Leistungen: inselweite Linienbusan- und abreise nach Westerland, Eintritt ins Aquarium Sylt

Preis: Erw. 20,80 € | Ki. 14,30 € | Fam. 55,60 € (2 Erw. & 2 Ki.)

syltaquarium.de

FRS SYLTFÄHRE Rømø entdecken!



© Raabe, Flensburg

Täglich

Mit diesem Ticket können Sie inselweit per Linienbus nach List anreisen und mit den FRS Syltfähren vom Hafen List nach Havneby auf Rømø übersetzen und dort die dänische Halbinsel entdecken. Die FRS Syltfähren bieten Ihnen bis zu 32 Abfahrten täglich.

Leistungen: inselweite Linienbusan- und abreise nach List,

Fahrt mit den FRS SYLTFÄHREN von List nach Havneby und zurück

Preis: Erw. 24,60 € | Ki. 16,70 € | Fam. 57,70 € (2 Erw. & 3 Ki.)

frs-syltfaehre.de

Telefon 04651 - 836100 · info@svg-busreisen.de · www.svg-busreisen.de



KEITUM KULTUR

Täglich

Historische Sylter Trachten und Fliesen, Interessantes über die Seefahrt, Spinnräder und feinstes Porzellan erwarten Sie in Keitum im **Sylt Museum**. Nur einen Steinwurf entfernt ist das **Altfriesische Haus**, in dem die Wohnkultur des 18. Jahrhunderts originalgetreu gezeigt wird.

Leistungen: inselweite Linienbusan- und abreise nach Keitum
Eintritt Sylt Museum + Altfriesisches Haus

Preis: Erw. 15,50 € | Ki. 7,80 €

www.soelring-museen.de



ARCHE WATTENMEER HÖRNUM

Di. – So.

Erkunden Sie das **Nationalpark-Infozentrum** der Schutzstation Wattenmeer in Hörnum – die Arche Wattenmeer. Lernen Sie die Vielfalt und Lebendigkeit der Nordsee kennen.

Leistungen: inselweite Linienbusan- und abreise nach Hörnum
Eintritt Arche Wattenmeer

Preis: Erw. 14,80 € | Ki. 8,30 € | Fam. 36,10 € (2 Erw. & 3 Ki.)

www.schutzstation-wattenmeer.de

Infos & Tickets: Pavillon Bahnhofsvorplatz, ZOB-Gebäude oder an vielen VVK-Stellen

NATURGEWALTEN SYLT

Täglich



Besuchen Sie das **Erlebniszentrum Naturgewalten am Lister Hafen**. Die multimediale und interaktive Ausstellung ist in drei Themenbereiche unterteilt: „Klima, Wetter, Klimaforschung“, „Kräfte der Nordsee“ und „Leben mit Naturgewalten“.

Leistungen: inselweite Linienbusan- und abreise zum Hafen List
Eintritt ins Erlebniszentrum (ohne Fulldome)

Preis: Erw. 23,80 € | 1 Erw. + 1 Ki. 39,10 € | 1 Erw. + 2 Ki. 52,50 €
2 Erw. + max. 3 Ki. 68,10 € (Ki. 6 - 14 J.)

www.naturgewalten-sylt.de



Telefon 04651 - 836100 · info@svg-busreisen.de · www.svg-busreisen.de

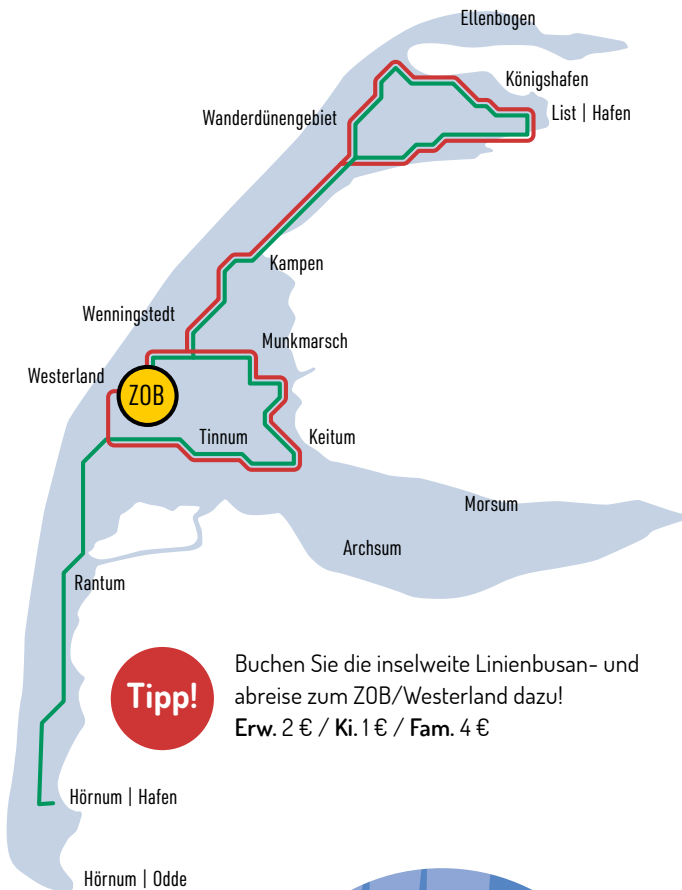

Tipp!

Buchen Sie die inselweite Linienbusan- und abreise zum ZOB/Westerland dazu!
Erw. 2 € / Ki. 1 € / Fam. 4 €

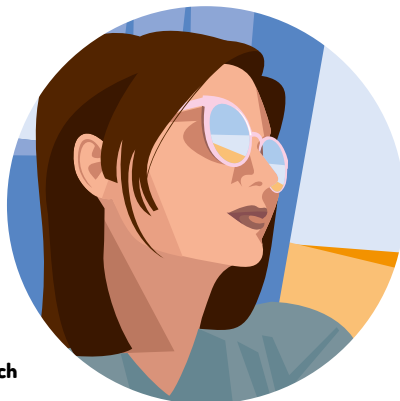

SVLT GO! Bus-Tickets einfach per App kaufen.

» Die Kleine «

11:00 - 13:00 Uhr

Erw. 19,50 € | Ki. 14,50 € (6 - 14 Jahre) | Fam. 53,50 € (2 Erw. & 2 Ki.)

Die kleine Rundfahrt führt über Wenningstedt, Kampen, das Wanderdünengebiet und den Königshafen nach List. Nach einer kurzen Pause geht es über Braderup, Munkmarsch, Keitum und Tinnum zurück nach Westerland.

» Die Große «

13:45 - ca. 17:00 Uhr

Erw. 22 € / Ki. 15,50 € (6 - 14 Jahre) / Fam. 59,50 € (2 Erw. & 2 Ki.)

Die große Inselrundfahrt führt wie bei der kleinen gen Norden, über Wenningstedt, Kampen, das Wanderdünengebiet und den Königshafen nach List. Nach einer kurzen Pause geht es über Braderup, Munkmarsch, Keitum und Tinnum weiter in den idyllischen Süden nach Rantum und Hörnum. Dort besteht die Möglichkeit zu einer Kurzseefahrt* mit der Reederei Adler-Schiffe entlang der Hörnum Odde (vergünstigte Tickets direkt am Schiff erhältlich). Anschließend geht es zurück nach Westerland.

* Bei Teilnahme einer Kurzseefahrt mit den Adler-Schiffen verzögert sich die Rückkunft in Westerland um ca. 15 - 20 Minuten.



SYLTGO!

Die Mobilitäts-App für Sylt



Alle
Bustickets
in einer **App!**



App über QR-Code runterladen
und Sylt flexibel entdecken.

